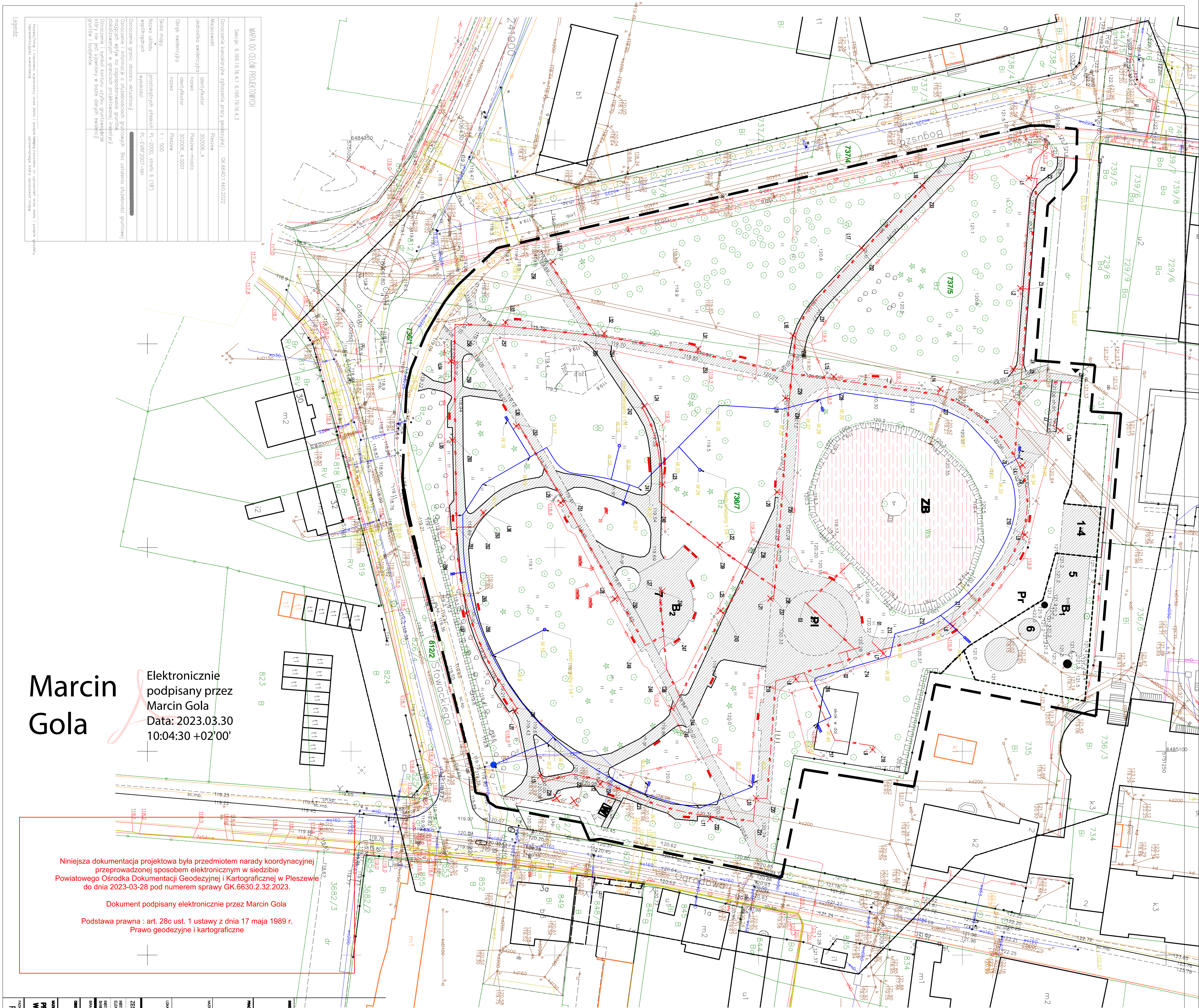

Marcin Gola

Elektronicznie podpisany przez Marcin Gola
Data: 2023.03.30 10:04:30 +02'00'

Niniejsza dokumentacja projektowa była przedmiotem narady koordynacyjnej przeprowadzonej sposobem elektronicznym w siedzibie Powiatowego Ośrodka Dokumentacji Geodezyjnej i Kartograficznej w Pleszewie do dnia 2023-03-28 pod numerem sprawy GK.6630.2.32.2023.

Dokument podpisany elektronicznie przez Marcin Gola

Podstawa prawna : art. 28c ust. 1 ustawy z dnia 17 maja 1989 r. Prawo geodezyjne i kartograficzne

POTWIERDZAM ZA ZGODNOŚĆ TREŚCI MAPY Z ORYGINAŁEM:
mgr inż. Michał Kassner
uprawnienia do projektowania bez ograniczeń w specjalności instalacyjnej w zakresie sieci, instalacji i urządzeń cieplnych, wentylacyjnych, gazowych, wodociągowych i kanalizacyjnych
nr ewid. WKP/0161/POOS/21

LEGENDA:

OŚWIETLENIE
- projektowane oprawy oświetleniowe na słupach
- projektowane oprawy oświetleniowe liniowe (wbudowane)
- przebieg instalacji elektroenergetycznej

INSTALACJE SANITARNE
- istniejące przyłącze wody
- projektowana zewnętrzna instalacja wodociągowa
- projektowane skrzynki elektrozaworowe
- projektowane zawory czerpalne - miejsca poboru wody

INWESTOR	**MIASTO I GMINA PLESZEW** ul. Rynek 1, 63-300 Pleszew
PRACOWNIA	KOJA — KOJA Piotr Kociński, ul. Mickiewicza 25, 63-230 Witaszyce, tel. +48 660 414 239, e-mail: piotr.kocinski1988@gmail.com
NAZWA ZAMIERZENIA BUDOWLANEGO	REWITALIZACJA PARKU MIEJSKIEGO W PLESZEWIE ORAZ BUDOWA SIECI OŚWIETLENIOWEJ, W RAMACH ZADANIA PN. DOKUMNETACJA TECHNICZNA PARK
LOKALIZACJA	**PARK MIEJSKI W PLESZEWIE** pomiędzy ul. Ogrodową, ul. Słowackiego oraz ul. Boguszą, dz. nr. 737/4, 737/5, 736/1, 736/7, 812/2 obręb miasto Pleszew, arkusz 20
ZESPÓŁ PROJEKTOWY	INSTALACJE ELEKTRYCZNE: mgr inż. Michał Mielcarek WKP/0570/POOE/21; INSTALACJE SANITARNE: mgr inż. Michał Kassner WKP/0161/POOS/21
BRANŻA	SANITARNA, ELEKTRYCZNA
OBIEKT	**PARK MIEJSKI - CAŁOŚĆ**
NAZWA RYSUNKU	**PROJEKT ZAGOSPODAROWANIA TERENU WEWNĘTRZNA SIEĆ WODOCIĄGOWA I OŚWIETLENIOWA**

FAZA PROJEKTU	DATA	SKALA	NR RYSUNKU
PB	03.2023	1:500	P2