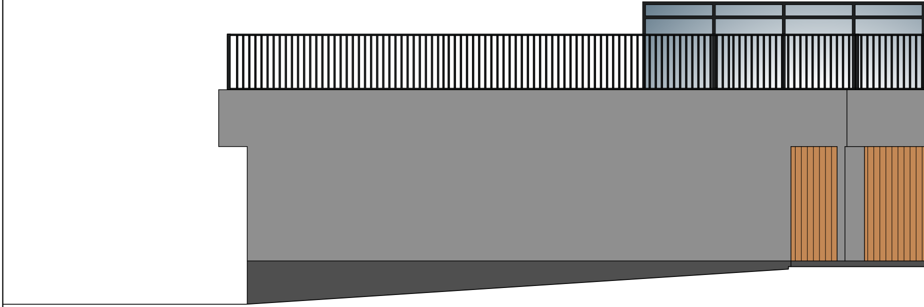

ELEWACJA PÓŁNOCNO-

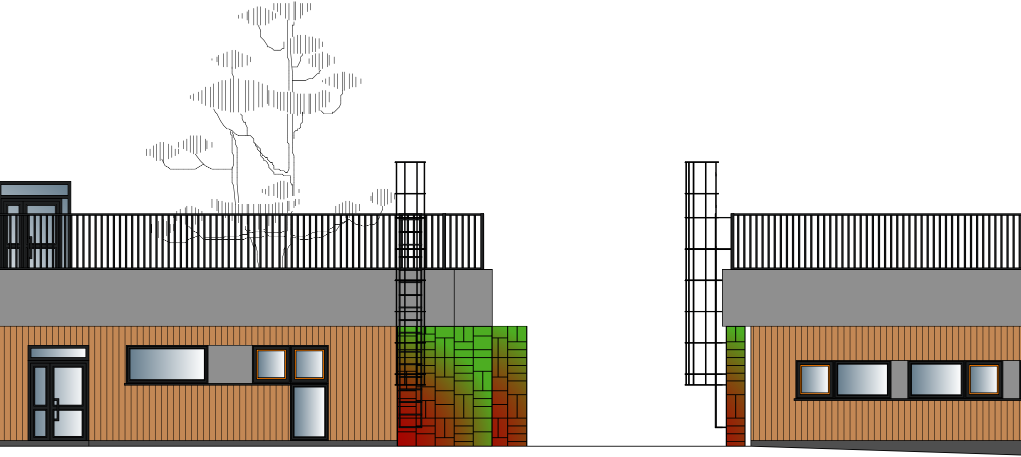

–WSCHODNIA

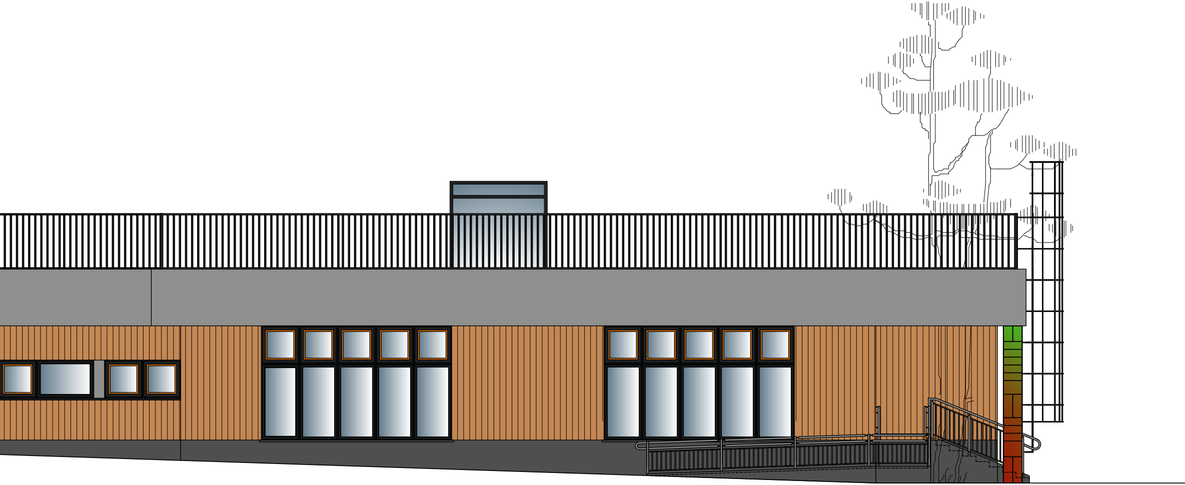

ELEWACJA PÓŁNOCNO-ZACHODNIA

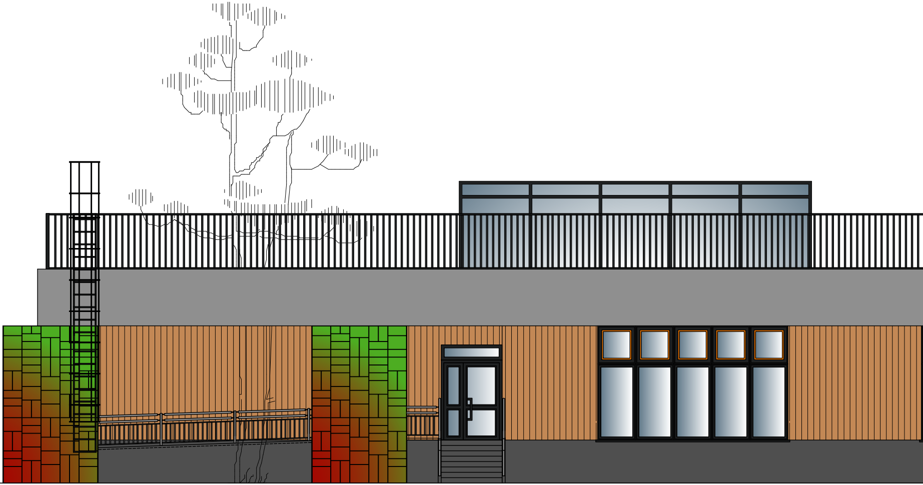

ELEWACJA POŁUDNIOWO–ZACHODNIA

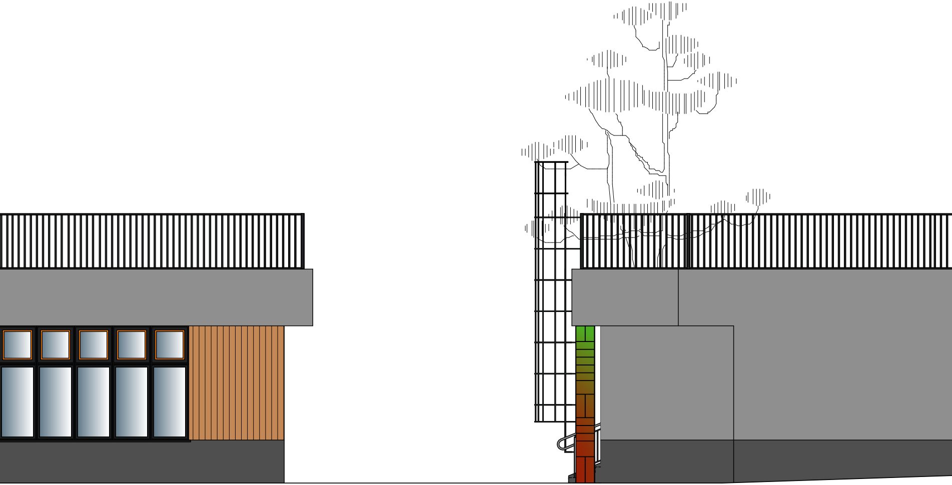

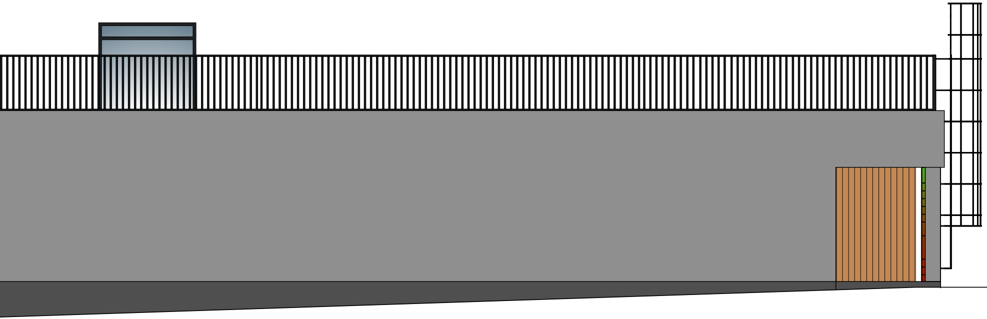

ELEWACJA POŁUDNIOWO–WSCHODNIA

WSZYSTKIE WYMIARY PODANO W CENTYMETRACH.
PRZED PRZYSTĄPIENIEM DO PRAC BUDOWLANYCH WSZYSTKIE WYMIARY NALEŻY SPRAWDZIĆ W NATURZE. W PRZYPADKU ROZBIEŻNOŚCI NALEŻY KONTAKTOWAĆ SIĘ Z AUTOREM PROJEKTU. PROJEKT ARCHITEKTONICZNY ROZPATRYWAĆ ŁACZNIE Z PROJEKTAMI BRANŻOWYMI. ELEMENTY BUDYNKU ORAZ DETALE WYKONAĆ ZGODNIE ZE SZTUKĄ BUDOWLANĄ.

1. Wszystkie elementy konstrukcyjne wykonać wg proj. konstrukcji.
WYMIARY ELEMENTÓW I ICH USYTUOWANIE WYNIKAJĄCE Z PROJEKTU KONSTRUKCYJNEGO NALEŻY KOORDYNOWAĆ Z DOKUMENTACJĄ! WSZELKIE ROZBIEŻNOŚCI W TEJ KWESTII NALEŻY ROZSTRZYGAĆ W PROROZUMIENIU Z AUTOREM PROJEKTU.

UWAGA!
PROJEKT TECHNICZNY O
SZCZEGÓŁOWOWŚCI PROJEKTU
WYKONAWCZEGO

🟩	PŁYTKI CERAMICZNE DEKORACYJNE WYMIARY NA RZUTACH POZIOMYCH
🟫	PŁYTA KOMPOZYTOWA – LAMELE KOLOR NATURALNY DĄB
▒	TYNK SILIKONOWY BETON ELEWACYJNY ARCHITEKTONICZNY KOLOR SZARY
⬛	TYNK SILIKONOWY KOLOR CIEMNY SZARY

STOLARKA OKIENNA I DRZWIOWA ALUMINIOWA
KOLOR GARFIT, ORYNNOWANIE BLACHA STALOWA POWLEKANA,
KOLOR GRAFIT

architektura i wnętrza
15 - 197 Białystok; ul. Puchalskiego 64/1

nazwa i adres inwestycji	**BUDYNEK ŻŁOBKA WRAZ Z NIEZBĘDNYMI URZĄDZENIAMI BUDOWLANYMI W DOBRZYNIEWIE DUŻYM W GRANICACH DZIAŁEK 83/4 obręb DOBRZYNIEWO DUŻE**	data opracowania	30 czerwiec 2024 r.
nr rys. A8	nazwa **RZUT ELEWACJE**	skala	1:75

ZESPÓŁ AUTORSKI

branża	projektant	nr uprawnień	podpis
architektura			
projektant	mgr inż. arch. **Joanna Muszyńska**	uprawnienia do projektowania w specjalności architektonicznej bez ograniczeń nr Bł - PdOKK /45/2004	
sprawdzający	mgr inż. arch. **Katarzyna Chyży**	uprawnienia do projektowania w specjalności architektonicznej bez ograniczeń nr Bł - 78/98	
konstrukcja			
projektant	mgr inż. **Dariusz Lipiszko**	uprawnienia do projektowania w specjalności konstrukcyjno -budowlanej nr PDL/0007/PWBKb/17	
sprawdzający	mgr inż. **Krzysztof Tylicki**	uprawnienia do projektowania w specjalności konstrukcyjno -budowlanej nr PDL/0004/PKb/21	