

Sprzedawca:

TAURON Dystrybucja S.A.
31-035 Kraków, UL. Podgórska 25A
NIP: PL6110202860
Sąd Rejonowy dla Krakowa-Śródmieścia
XI Wydział Gospodarczy KRS: 0000073321
Kapitał zakładowy (włacony): 560 467 130,62 zł
BANK ING Bank Śląski SA
13 1050 0099 7574 0201 8417 5521

Adres korespondencyjny:

TAURON Dystrybucja S.A.
40-337 KATOWICE, SKR. POCZTOWA nr 2708

Kontakt z Wystawcą faktury:

Tel.: 32 606 06 16
e-mail: info@tauron-dystrybucja.pl

Nabywca:

POWIAT ŚWIDNICKI
UL. MARII SKŁODOWSKIEJ-CURIE 7
58-100 ŚWIDNICA
NIP: 8842369827

**Starostwo Powiatowe
w Swidnicy**

1738/23/RA

Wpłynęło dn. 18-10-2023

Przyjęto przez : Angelika Dubiel



01U001AQ44

Lot 1

F Data nadania: 2023-10-12
Adresat: 90077243

Adresat: 90077243

Odbiorca: STAROSTWO POWIATOWE W
ŚWIDNICY
UL. MARII SKŁODOWSKIEJ-CURIE 7
58-100 ŚWIDNICA

261891835

DEKRETACJA ZASTĘPCZA

podpis

**AKTURA VAT NR D/DO/0692616/23 - ORYGINAŁ
ZA USŁUGI DYSTRYBUCJI**

za okres od 11/08/2023 do 10/10/2023

Lp.	Rozliczenie z tytułu	Wartość netto (zł)	Stawka VAT (%)	Kwota VAT (zł)	Wartość brutto (zł)	Zużycie [kWh]
1.	Świadczonych usług dystrybucji	7 755,69	23	1 783,81	9 539,50	7 912
2.	Wynik rozliczenia	7 755,69	23	1 783,81	9 539,50	
3.	Do zapłaty	7 755,69		1 783,81	9 539,50	

w tym	Stawka VAT (%)	Wartość netto (zł)	Kwota VAT (zł)	Wartość brutto (zł)
	23	7 755,69	1 783,81	9 539,50

Do zapłaty: 9 539,50 zł
Termin płatności 27/10/2023

Słownie: dziewięć tysięcy pięćset trzydzieści dziewięć złotych pięćdziesiąt groszy

Wystawił: Centrum Rozliczeń: B.W.
Data wystawienia: 11/10/2023

Data wystawienia: 11/10/2023

Informujemy, że:

- TAURON Dystrybucja S.A., na mocy decyzji Prezesa URE zatwierdzającej Taryfę dla energii elektrycznej w zakresie dystrybucji energii elektrycznej TAURON Dystrybucja S.A. na rok 2023 oraz uchwały Zarządu TAURON Dystrybucja S.A., wprowadza od 1 stycznia 2023 r. stawki opłat za świadczenie usług dystrybucji energii wskazane w tej taryfie.

- Na stronie www.tauron-dyspozybcja.pl udostępniliśmy e-BOK, dzięki któremu możliwy jest podgląd do danych kontrahenta, odczytów, faktur, wpłat oraz korzystania z usługi e-faktura.

- POGOTOWIE ENERGETYCZNE

991- połączenie bezpłatne

323 030 991 - Połączenie płatne zgodnie z taryfą operatora, telefon dla klientów dzwoniących spoza obszaru lub miejscowości znajdujących się na granicy obszaru obsługiwanego przez TAURON Dystrybucja S.A.



aktura dotyczący dystrybucji energii elektrycznej w budynku
potwierdzonym przy ul. Parkowej 2 w Świdnicy.

Faktura jest zgodna z umową 1111/348/PROD-176445
z dnia 03.04.2018r.

Obciążono majemów na kwotę: 9539,50 zł
w tym 23% VAT: 1783,81 zł

19.10.2023r.

M. W. W. W.

Wydatek jest przeznaczony
na wyłączenie z obrotu
gospodarności i ogólności
Świdnica, dnia 19.10.2023r.

DYREKTOR
Urzędu

Gospodarki Nieruchomościami

Roman Grygianiec

Wydatek podlega ujęciu
w księgach rachunkowych i mieści
się w planie finansowym i

Świdnica, dnia 23.10.2023r.
Wydział Administracyjny

Podpisana jest

podp. 750209 4260



Nazwa obiektu:	STAROSTWO POWIATOWE W ŚWIDNICY
Dopuszczalne czasy przerw w dostarczaniu energii elektrycznej dla powyższego obiektu.	
Przerwa planowana:	jednorazowa: 16 [h] w ciągu roku: 35 [h]
przerwa nieplanowana:	jednorazowa: 24 [h] w ciągu roku: 48 [h]

[illegible]

Licznik nr Strefa	Data Odczytu	Wskazanie Bieżące	Wskazanie Poprzednie	Mnożna	Ilość	Straty	Razem
					kW/ kWh/ kVarh		
Licznik energii czynnej nr 322056076098 całodobowa	10/10/2023 (Z)	139 635,0000	133 343,0000	1	6 292,0000	0,0000	6 292,0000
Licznik energii biernej indukcyjnej nr 322056076098 całodobowa	10/10/2023 (Z)	5 105,0000	5 050,0000	1	55,0000	0,0000	55,0000
Licznik energii biernej pojemnościowej nr 322056076098 całodobowa	10/10/2023 (Z)	89 391,0000	84 558,0000	1	4 833,0000	0,0000	4 833,0000
Energia czynna do opłaty mocowej	10/10/2023 (Z)	3 345,0000	0,0000	1	3 345,0000	0,0000	3 345,0000

[illegible]

Opis Strefa	tg/lo/ tg/lo	Jedn. miary	Ilość	Współczynnik	Cena jedn. netto (zł)	Wartość netto (zł)	Stawka VAT (%)	Podatek VAT (zł)	Wartość brutto (zł)
Składnik stały stawki sieciowej		kW	66	33x2.0000x1,0000x1,0000	5,10000	336,60	23	77,42	414,02
Stawka opłaty przejściowej		kW	66	33x2.0000x1,0000x1,0000	0,08000	5,28	23	1,21	6,49
Stawka jakościowa									
całodobowa		kWh	6 292		0,02420	152,27	23	35,02	187,29
Składnik zmienny stawki sieciowej									
całodobowa		kWh	6 292		0,22270	1 401,23	23	322,28	1 723,51
Opiata OZE									
całodobowa		kWh	6 292	1	0,00000	0,00	23	0,00	0,00
Opiata kogeneracyjna									
całodobowa		kWh	6 292	1	0,00496	31,21	23	7,18	38,39
Stawka opłaty abonamentowej		zł/mc	2		2,28000	4,56	23	1,05	5,61
Ponadumowny pobór energii biernej									
indukcyjnej									
całodobowa	0,01/0,4	kWh	0		0,83424	0,00	23	0,00	0,00
Rozliczenie energii biernej pojemnościowej									
całodobowa		kvarh	4 833		0,83424	4 031,88	23	927,33	4 959,21
Opiata mocowa									
		kWh	3 345	1	0,10240	342,53	23	78,78	421,31
Ogółem:						6 305,56		1 450,27	7 755,83

Nr punktu poboru:	590322414200027661	Nazwa obiektu:	STAROSTWO POWIATOWE W ŚWIDNICY
Grupa taryfowa:	C11	Dopuszczalne czasy przerw w dostarczaniu energii elektrycznej dla powyższego obiektu:	
Moc umowna:	17 kW	Przerwa planowana:	jednorazowa: 16 [h] w ciągu roku: 35 [h]
Nazwa punktu poboru:	STAROSTWO POWIATOWE W ŚWIDNICY	przerwa nieplanowana:	jednorazowa: 24 [h] w ciągu roku: 48 [h]
Adres punktu poboru:	PARKOWA 2, 58-100 ŚWIDNICA		
Rozliczenie za okres:	11/08/2023 - 10/10/2023		
Typ odczytu : F- fizyczny, O- odbiorczy, S- systemowy, Z- zdalny			

[illegible]

Licznik nr Strefa	Data Odczytu	Wskazanie Bieżące	Wskazanie Poprzednie	Mnożna	Ilość	Straty	Razem
					kWh/	kWh/ kVarh	
Licznik energii czynnej nr 322056079433 całodobowa	10/10/2023 (Z)	13 281,0000	12 764,0000	1	517,0000	0,0000	517,00
Licznik energii biernej indukcyjnej nr 322056079433 całodobowa	10/10/2023 (Z)	12 571,0000	12 133,0000	1	438,0000	0,0000	438,00
Licznik energii biernej pojemnościowej nr 322056079433 całodobowa	10/10/2023 (Z)	6,0000	6,0000	1	0,0000	0,0000	0,00
Energia czynna do opłaty mocowej	10/10/2023 (Z)	487,0000	0,0000	1	487,0000	0,0000	487,00

[illegible][illegible]

Rozliczenie opłat za usługi dystrybucji za okres od 11/03/2023 do 10/10/2023

Opis Strefa	tglio/ tgfi	Jedn. miary	Ilość	Współczynnik	Cena jedn. netto (zł)	Wartość netto (zł)	Stawka VAT (%)	Podatek VAT (zł)	Wartość brutto (zł)
całodobowa Opłata mocowa		kvarh	0		0,83424	0,00	23	0,00	0,00
Ogółem:		kWh	487	1	0,10240	49,87	23	11,47	61,34
						455,03		104,66	559,69

Nr punktu poboru: 590322414200585147

Grupa taryfowa: C11

Moc umowna: 33 kW

Nazwa punktu poboru: STAROSTWO POWIATOWE W ŚWIDNICY

Adres punktu poboru: PARKOWA 2, 58-100 ŚWIDNICA

Rozliczenie za okres: 11/08/2023 - 10/10/2023

Typ odczytu : F- fizyczny, O- odbiorcy, S- systemowy, Z- zdalny

Nazwa obiektu:

Dopuszczalne czasy przerw w dostarczaniu energii elektrycznej dla powyższego obiektu:

Przerwa planowana: jednorazowa: 16 [h] w ciągu roku: 35 [h]

przerwa nieplanowana: jednorazowa: 24 [h] w ciągu roku: 48 [h]

Dane techniczno - rozliczeniowe

Licznik nr Strefa	Data Odczytu	Wskazanie Bieżące	Wskazanie Poprzednie	Mnożna	Ilość	Straty kW/ kWh/ kvarh	Razem
Licznik energii czynnej nr 322056079330 całodobowa	10/10/2023 (Z)	28 411,0000	27 308,0000	1	1 103,0000	0,0000	1 103,0000
Licznik energii biernej indukcyjnej nr 322056079330 całodobowa	10/10/2023 (Z)	2 660,0000	2 625,0000	1	55,0000	0,0000	55,0000
Licznik energii biernej pojemnościowej nr 322056079330 całodobowa	10/10/2023 (Z)	6 044,0000	5 692,0000	1	352,0000	0,0000	352,0000
Energia czynna do opłaty mocowej	10/10/2023 (Z)	754,0000	0,0000	1	754,0000	0,0000	754,0000

Rozliczenie opłat za usługi dystrybucji za okres od 11/08/2023 do 10/10/2023

Opis Strefa	tglio/ tgfi	Jedn. miary	Ilość	Współczynnik	Cena jedn. netto (zł)	Wartość netto (zł)	Stawka VAT (%)	Podatek VAT (zł)	Wartość brutto (zł)
Składnik stały stawki sieciowej		kW	66	33x2,0000x1,0000x1,0000	5,10000	336,60	23	77,42	414,02
Stawka opłaty przejściowej		kW	66	33x2,0000x1,0000x1,0000	0,08000	5,28	23	1,21	6,49
Stawka jakościowa całodobowa		kWh	1 103		0,02420	26,69	23	6,14	32,83
Składnik zmienny stawki sieciowej całodobowa		kWh	1 103		0,22270	245,64	23	56,50	302,14
Opłata OZE całodobowa		kWh	1 103	1	0,00000	0,00	23	0,00	0,00
Opłata kogeneracyjna całodobowa		kWh	1 103	1	0,00496	5,47	23	1,26	6,73
Stawka opłaty abonamentowej		zł/mc	2		2,28000	4,56	23	1,05	5,61
Ponadumowny pobór energii biernej indukcyjnej całodobowa	0,05/0,4	kWh	0		0,83424	0,00	23	0,00	0,00
Rozliczenie energii biernej pojemnościowej całodobowa		kvarh	352		0,83424	293,65	23	67,54	361,19
Opłata mocowa		kWh	754	1	0,10240	77,21	23	17,76	94,97
Ogółem:						995,10		228,88	1 223,98

Zestawienie ilościowe i wartościowe usług dystrybucji na poszczególnych punktach poboru

Lp:	Nr punktu poboru PPE	Wartość netto (zł)	Stawka VAT (%)	Kwota VAT (zł)	Wartość brutto (zł)	Zużycie [kWh]
1.	590322414200508467	6 305,56	23	1 450,27	7 755,83	6 292
2.	590322414200027661	455,03	23	104,66	559,69	517
3.	590322414200585147	995,10	23	228,88	1 223,98	1 103
4.	Ogółem:	7 755,69		1 783,81	9 539,50	7 912
5.	Srednia cena brutto 1 kWh					1,21 zł/ kWh

353
7424595

Sprzedawca:

TAURON Dystrybucja S.A.
31-035 Kraków, UL. Podgórska 25A
NIP: PL6110202860
Sąd Rejonowy dla Krakowa-Śródmieścia
XI Wydział Gospodarczy KRS: 0000073321
Kapitał zakładowy (wpłacony): 560 467 130,62 zł
BANK ING Bank Śląski SA
13 1050 0099 7574 0201 8417 5521

Adres korespondencyjny:

TAURON Dystrybucja S.A.
40-337 KATOWICE, SKR. POCZTOWA nr 2708

Kontakt z Wystawcą faktury:

Tel.: 32 606 06 16
e-mail: info@tauron-dystrybucja.pl

Nabywca:

POWIAT ŚWIDNICKI
UL. MARII SKŁODOWSKIEJ-CURIE 7
58-100 ŚWIDNICA
NIP: 8842369827

Starostwo Powiatowe
w Świdnicy - BOK
2204/23/RA
Wpłynęło dn. 20-12-2023
Przyjęto przez : Marta Rybska-Walczak

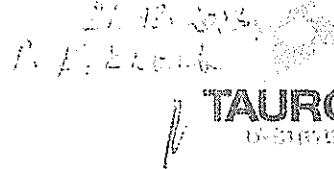

F Data nadania: 2023-12-12
Adresat: 90077243



267424595

Odbiorca: STAROSTWO POWIATOWE W
ŚWIDNICY
UL. MARII SKŁODOWSKIEJ-CURIE 7
58-100 ŚWIDNICA

FAKTURA VAT NR D/DO/0837168/23 - ORYGINAŁ ZA USŁUGI DYSTRYBUCJI za okres od 11/10/2023 do 10/12/2023

Lp.	Rozliczenie z tytułu	Wartość netto (zł)	Stawka VAT (%)	Kwota VAT (zł)	Wartość brutto (zł)	Zużycie [kWh]
1.	Świadczonych usług dystrybucji	7 810,37	23	1 796,38	9 606,75	8 029
2.	Wynik rozliczenia	7 810,37	23	1 796,38	9 606,75	
3.	Do zapłaty	7 810,37		1 796,38	9 606,75	

w tym	Stawka VAT (%)	Wartość netto (zł)	Kwota VAT (zł)	Wartość brutto (zł)
	23	7 810,37	1 796,38	9 606,75

Do zapłaty: 9 606,75 zł
Termin płatności: 27/12/2023

Słownie: dziewięć tysięcy sześćset sześć złotych siedemdziesiąt pięć groszy

Wystawił: Centrum Rozliczeń: B.W.
Data wystawienia: 11/12/2023

NA
CUTY 24

Informujemy, że:

- TAURON Dystrybucja S.A., na mocy decyzji Prezesa URE zatwierdzającej Taryfę dla energii elektrycznej w zakresie dystrybucji energii elektrycznej TAURON Dystrybucja S.A. na rok 2023 oraz uchwały Zarządu TAURON Dystrybucja S.A., wprowadza od 1 stycznia 2023 r. stawki opłat za świadczenie usług dystrybucji energii wskazane w tej taryfie.
- Na stronie www.tauron-dystrybucja.pl udostępniliśmy e-BOK, dzięki któremu możliwy jest podgląd do danych kontrahenta, odczytów, faktur, wpłat oraz korzystania z usługi e-faktura.
- POGOTOWIE ENERGETYCZNE
991- połączenie bezpłatne
323 030 991 - Połączenie płatne zgodnie z taryfą operatora, telefon dla klientów dzwoniących spoza obszaru lub miejscowości znajdujących się na granicy obszaru obsługiwanego przez TAURON Dystrybucja S.A.



Faktura jest zgodna z umową nr 1111/548/PRO-146745
z dnia 09.04.2018r.

obciążenie nr rachunku 9606,75
w tym 25% VAT 2413,68
21.11.2018r.
[Signature]

Wydruk jest uzasadniony
pod względem celowości
gospodarki i legalności
data 21.11.2018r.

[Signature]
Kierownik
11.11.2018

Wydruk jest uzasadniony
pod względem celowości
gospodarki i legalności
data 21.11.2018r.
Kierownik
11.11.2018
rachunek 9606,75
w tym 25% VAT 2413,68

ZAŁĄCZNIK DO FAKTURY VAT NR D/DO/0837168/23

Nr punktu poboru: 590322414200508467
 Grupa taryfowa: C11
 Moc umowna: 33 kW
 Nazwa punktu poboru: STAROSTWO POWIATOWE W ŚWIDNICY
 Adres punktu poboru: PARKOWA 2, 58-100 ŚWIDNICA
 Rozliczenie za okres: 11/10/2023 - 10/12/2023
 Typ odczytu: F- fizyczny, O- odbiorcy, S- systemowy, Z- zdalny

Nazwa obiektu: STAROSTWO POWIATOWE W ŚWIDNICY
 Dopuszczalne czasy przerw w dostarczaniu energii elektrycznej dla powyższego obiektu:
 Przerwa planowana: 16 [h] w ciągu roku: 35 [h]
 przerwa nieplanowana: jednorazowa: 24 [h] w ciągu roku: 48 [h]

Dane techniczno - rozliczeniowe

Dane techniczno - rozliczeniowe								
Licznik nr Strefa	Data Odczytu	Wskazanie Bieżące	Wskazanie Poprzednie	Mnożna	Ilość	Straty		Razem
					kW/ kWh/ kVarh			
Licznik energii czynnej nr 322056076098 całodobowa	10/12/2023 (Z)	145 890,0000	139 635,0000	1	6 255,0000	0,0000		6 255,0000
Licznik energii biernej indukcyjnej nr 322056076098 całodobowa	10/12/2023 (Z)	5 149,0000	5 105,0000	1	44,0000	0,0000		44,0000
Licznik energii biernej pojemnościowej nr 322056076098 całodobowa	10/12/2023 (Z)	94 262,0000	89 391,0000	1	4 871,0000	0,0000		4 871,0000
Energia czynna do opłaty mocowej	10/12/2023 (Z)	3 400,0000	0,0000	1	3 400,0000	0,0000		3 400,0000

Rozliczenie opłat za usługi dystrybucji za okres od 11/10/2023 do 10/12/2023

Opis Strefa	tgfio/ tgfi	Jedn. miary	Ilość	Współczynnik	Cena jedn. netto (zł)	Wartość netto (zł)	Stawka VAT (%)	Podatek VAT (zł)	Wartość brutto (zł)
Składnik stały stawki sieciowej		kW	66	33x2,0000x1,0000x1,0000	5,10000	336,60	23	77,42	414,02
Stawka opłaty przejściowej		kW	66	33x2,0000x1,0000x1,0000	0,08000	5,28	23	1,21	6,49
Stawka jakościowa całodobowa		kWh	6 255		0,02420	151,37	23	34,82	186,19
Składnik zmienny stawki sieciowej całodobowa		kWh	6 255		0,22270	1 392,99	23	320,39	1 713,38
Opłata OZE całodobowa		kWh	6 255	1	0,00000	0,00	23	0,00	0,00
Opłata kogeneracyjna całodobowa		kWh	6 255	1	0,00496	31,02	23	7,13	38,15
Stawka opłaty abonamentowej		zł/mc	2		2,28000	4,56	23	1,05	5,61
Ponadumowny pobór energii biernej indukcyjnej całodobowa	0,01/0,4	kWh	0		0,83424	0,00	23	0,00	0,00
Rozliczenie energii biernej pojemnościowej całodobowa		kvarh	4 871		0,83424	4 063,58	23	934,62	4 998,20
Opłata mocowa		kWh	3 400	1	0,10240	348,16	23	80,08	428,24
Ogółem:						6 333,56		1 456,72	7 790,28

Nr punktu poboru: 590322414200027661
 Grupa taryfowa: C11
 Moc umowna: 17 kW
 Nazwa punktu poboru: STAROSTWO POWIATOWE W ŚWIDNICY
 Adres punktu poboru: PARKOWA 2, 58-100 ŚWIDNICA
 Rozliczenie za okres: 11/10/2023 - 10/12/2023
 Typ odczytu: F- fizyczny, O- odbiorcy, S- systemowy, Z- zdalny

Nazwa obiektu: STAROSTWO POWIATOWE W ŚWIDNICY
 Dopuszczalne czasy przerw w dostarczaniu energii elektrycznej dla powyższego obiektu:
 Przerwa planowana: 16 [h] w ciągu roku: 35 [h]
 przerwa nieplanowana: jednorazowa: 24 [h] w ciągu roku: 48 [h]

Dane techniczno - rozliczeniowe

Dane techniczno - rozliczeniowe							
Licznik nr Strefa	Data Odczytu	Wskazanie Bieżące	Wskazanie Poprzednie	Mnożna	Ilość	Straty	Razem
					kW/ kWh/ kVarh		
Licznik energii czynnej nr 322056079433 całodobowa	10/12/2023 (Z)	13 784,0000	13 281,0000	1	503,0000	0,0000	503,0000
Licznik energii biernej indukcyjnej nr 322056079433 całodobowa	10/12/2023 (Z)	12 816,0000	12 571,0000	1	245,0000	0,0000	245,0000
Licznik energii biernej pojemnościowej nr 322056079433 całodobowa	10/12/2023 (Z)	31,0000	6,0000	1	25,0000	0,0000	25,0000
Energia czynna do opłaty mocowej	10/12/2023 (Z)	472,0000	0,0000	1	472,0000	0,0000	472,0000

Rozliczenie opłat za usługi dystrybucji za okres od 11/10/2023 do 10/12/2023

Opis Strefa	tgfio/ tgfi	Jedn. miary	Ilość	Współczynnik	Cena jedn. netto (zł)	Wartość netto (zł)	Stawka VAT (%)	Podatek VAT (zł)	Wartość brutto (zł)
Składnik stały stawki sieciowej		kW	34	17x2,0000x1,0000x1,0000	5,10000	173,40	23	39,88	213,28
Stawka opłaty przejściowej		kW	34	17x2,0000x1,0000x1,0000	0,08000	2,72	23	0,63	3,35
Stawka jakościowa całodobowa		kWh	503		0,02420	12,17	23	2,80	14,97
Składnik zmienny stawki sieciowej całodobowa		kWh	503		0,22270	112,02	23	25,76	137,78
Opłata OZE całodobowa		kWh	503	1	0,00000	0,00	23	0,00	0,00
Opłata kogeneracyjna całodobowa		kWh	503	1	0,00496	2,49	23	0,57	3,06
Stawka opłaty abonamentowej		zł/mc	2		2,28000	4,56	23	1,05	5,61
Ponadumowny pobór energii biernej indukcyjnej całodobowa	0,49/0,4	kWh	17,0769		0,83424	14,25	23	3,28	17,53
Rozliczenie energii biernej pojemnościowej									

Rozliczenie opłat za usługi dystrybucji za okres od 11/10/2023 do 10/12/2023

Opis Strefa	tgfio/ tgfi	Jedn. miary	Ilość	Współczynnik	Cena jedn. netto (zł)	Wartość netto (zł)	Stawka VAT (%)	Podatek VAT (zł)	Wartość brutto (zł)
całodobowa		kvarh	25		0,83424	20,86	23	4,80	25,66
Oplata mocowa		kWh	472	1	0,10240	48,33	23	11,12	59,45
Ogółem:						390,80		89,89	480,69

Nr punktu poboru: 590322414200585147

Grupa taryfowa: C11

Moc umowna: 33 kW

Nazwa punktu poboru: STAROSTWO POWIATOWE W ŚWIDNICY

Adres punktu poboru: PARKOWA 2, 58-100 ŚWIDNICA

Rozliczenie za okres: 11/10/2023 - 10/12/2023

Typ odczytu : F- fizyczny, O-odbiorcy, S-systemowy, Z-zdalny

Nazwa obiektu: STAROSTWO POWIATOWE W ŚWIDNICY

Dopuszczalne czasy przerw w dostarczaniu energii elektrycznej dla powyższego obiektu:

Przerwa planowana: jednorazowa: 16 [h] w ciągu roku: 35 [h]

przerwa nieplanowana: jednorazowa: 24 [h] w ciągu roku: 48 [h]

Dane techniczno - rozliczeniowe

Licznik nr Strefa	Data Odczytu	Wskazanie Bieżące	Wskazanie Poprzednie	Mnożna	Ilość	Straty kW/ kWh/ kvarh	Razem
Licznik energii czynnej nr 322056079330 całodobowa	10/12/2023 (Z)	29 682,0000	28 411,0000	1	1 271,0000	0,0000	1 271,0000
Licznik energii biernej indukcyjnej nr 322056079330 całodobowa	10/12/2023 (Z)	2 738,0000	2 680,0000	1	58,0000	0,0000	58,0000
Licznik energii biernej pojemnościowej nr 322056079330 całodobowa	10/12/2023 (Z)	6 441,0000	6 044,0000	1	397,0000	0,0000	397,0000
Energia czynna do opłaty mocowej	10/12/2023 (Z)	862,0000	0,0000	1	862,0000	0,0000	862,0000

Rozliczenie opłat za usługi dystrybucji za okres od 11/10/2023 do 10/12/2023

Opis Strefa	tgfio/ tgfi	Jedn. miary	Ilość	Współczynnik	Cena jedn. netto (zł)	Wartość netto (zł)	Stawka VAT (%)	Podatek VAT (zł)	Wartość brutto (zł)
Składnik stały stawki sieciowej		kW	66	33x2,0000x1,0000x1,0000	5,10000	336,60	23	77,42	414,02
Stawka opłaty przejściowej		kW	66	33x2,0000x1,0000x1,0000	0,08000	5,28	23	1,21	6,49
Stawka jakościowa całodobowa		kWh	1 271		0,02420	30,76	23	7,07	37,83
Składnik zmienny stawki sieciowej całodobowa		kWh	1 271		0,22270	283,05	23	65,10	348,15
Oplata OZE całodobowa		kWh	1 271	1	0,00000	0,00	23	0,00	0,00
Oplata kogeneracyjna całodobowa		kWh	1 271	1	0,00496	6,30	23	1,45	7,75
Stawka opłaty abonamentowej		zł/mc	2		2,28000	4,56	23	1,05	5,61
Ponadumowny pobór energii biernej indukcyjnej całodobowa	0,05/0,4	kWh	0		0,83424	0,00	23	0,00	0,00
Rozliczenie energii biernej pojemnościowej całodobowa		kvarh	397		0,83424	331,19	23	76,17	407,36
Oplata mocowa		kWh	862	1	0,10240	88,27	23	20,30	108,57
Ogółem:						1 086,01		249,77	1 335,78

Zestawienie ilościowe i wartościowe usług dystrybucji na poszczególnych punktach poboru

Lp:	Nr punktu poboru PPE	Wartość netto (zł)	Stawka VAT (%)	Kwota VAT (zł)	Wartość brutto (zł)	Zużycie [kWh]
1.	590322414200508467	6 333,56	23	1 456,72	7 790,28	6 255
2.	590322414200027661	390,80	23	89,89	480,69	503
3.	590322414200585147	1 086,01	23	249,77	1 335,78	1 271
4.	Ogółem:	7 810,37		1 796,38	9 606,75	8 029
5.	Średnia cena brutto 1 kWh					1,20 zł/ kWh

00391
271117185
Sprzedawca:
TAURON Dystrybucja S.A.
31-036 Kraków, UL. Podgórska 25A
NIP: PL6110202860
Sąd Rejonowy dla Krakowa-Śródmieścia
XI Wydział Gospodarczy KRS: 0000073321
Kapitał zakładowy (wpłacony): 560 467 130,62 zł
BANK ING Bank Śląski SA
13 1050 0099 7574 0201 8417 5521

Adres korespondencyjny:
TAURON Dystrybucja S.A.
40-337 KATOWICE, SKR. POCZTOWA nr 2708



Kontakt z Wystawcą faktury:
Tel.: 32 606 06 16
e-mail: info@tauron-dystrybucja.pl

Nabywca:
POWIAT ŚWIDNICKI
UL. MARIII SKŁODOWSKIEJ-CURIE 7
58-100 ŚWIDNICA
NIP: 8842369827

Starostwo Powiatowe
w Świdnicy - BOK
259/24/RA
Wpłynęło dn. 19-02-2024
Przyjęto przez : Renata Kusio



01U001BMP0

20.02.2024
P. K. K...



F Data nadania: 2024-02-13
Adresat: 90077243



271117185

Odbiorca: STAROSTWO POWIATOWE W
ŚWIDNICY
UL. MARIII SKŁODOWSKIEJ-CURIE 7
58-100 ŚWIDNICA

DEKRETACJA ZAUFANIE

podpis

FAKTURA VAT NR D/DO/0107368/24 - ORYGINAŁ
ZA USŁUGI DYSTRYBUCJI

za okres od 11/12/2023 do 10/02/2024

Lp.	Rozliczenie z tytułu	Wartość netto (zł)	Stawka VAT (%)	Kwota VAT (zł)	Wartość brutto (zł)	Zużycie [kWh]
1.	Świadczonych usług dystrybucji	10 911,42	23	2 509,62	13 421,04	7 956
2.	Wynik rozliczenia	10 911,42	23	2 509,62	13 421,04	
3.	Do zapłaty	10 911,42		2 509,62	13 421,04	

w tym	Stawka VAT (%)	Wartość netto (zł)	Kwota VAT (zł)	Wartość brutto (zł)
	23	10 911,42	2 509,62	13 421,04

Do zapłaty: 13 421,04 zł
Termin płatności: 28/02/2024

Słownie: trzynaście tysięcy czterysta dwadzieścia jeden złotych cztery grosze

Wystawili: Centrum Rozliczeń B.W.
Data wystawienia: 12/02/2024

przeznaczono do BF
20.02.2024
N...

Informujemy, że:

- TAURON Dystrybucja S.A., na mocy decyzji Prezesa URE zatwierdzającej Taryfę dla energii elektrycznej w zakresie dystrybucji energii elektrycznej TAURON Dystrybucja S.A. na rok 2024 oraz uchwały Zarządu TAURON Dystrybucja S.A., wprowadza od 1 stycznia 2024 r. stawki opłat za świadczenie usług dystrybucji energii wskazane w tej taryfie.
- Na stronie www.tauron-dystrybucja.pl udostępniliśmy e-BOK, dzięki któremu możliwy jest podgląd do danych kontrahenta, odczytów, faktur, wpłat oraz korzystania z usługi e-faktura.
- POGOTOWIE ENERGETYCZNE
991- połączenie bezpłatne
323 030 991 - Połączenie płatne zgodnie z taryfą operatora, telefon dla klientów dzwoniących spoza obszaru lub miejscowości znajdujących się na granicy obszaru obsługiwanego przez TAURON Dystrybucja S.A.



Faktura dotyczy dystrybucji energii elektrycznej w budynku
potorionym przy ul. Pańskiej 2 w Świdnicy.

Faktura jest zgodna z umową 1111/348/PROD-176745
z dnia 09.04.2018r.

Obciążono należności na kwotę: 13421,04 zł
w tym 23% VAT: 2509,62 zł

20.02.2024r.

[Signature]

Wydziałowa Stacja
podzielnictwa ciepłoci,
gospodarki i energetyki
Świdnica, dnia 20.02.2024r.

DYREKTOR

Gospodarki Nieruchomościami
Roman Grzaniec

Wyciątek podlega umi
w księgach rachunkowych, znajduje
się w planie finansowym jednostki

Świdnica, dnia 20.02.2024r.

Wydział Administracyjny

Bożena Czajewska

podp. 75020 7 4260

ZAŁĄCZNIK DO FAKTURY VAT NR D/DO/0107368/24

Nr punktu poboru: 590322414200508467
Grupa taryfowa: C11
Moc umowna: 33 kW
Nazwa punktu poboru: STAROSTWO POWIATOWE W ŚWIDNICY
Adres punktu poboru: PARKOWA 2, 58-100 ŚWIDNICA
Rozliczenie za okres: 11/12/2023 - 10/02/2024
Typ odczytu: F- fizyczny, O-odbiornicy, S-systemowy, Z-zdalny

Nazwa obiektu: STAROSTWO POWIATOWE W ŚWIDNICY
Dopuszczalne czasy przerw w dostarczaniu energii elektrycznej dla powyższego obiektu:
Przerwa planowana: jednorazowa: 16 [h] w ciągu roku: 35 [h]
Przerwa nieplanowana: jednorazowa: 24 [h] w ciągu roku: 48 [h]

Dane techniczno - rozliczeniowe

Licznik nr Strefa	Data Odczytu	Wskazanie Bieżące	Wskazanie Poprzednie	Mnożna	Ilość	Straty	Razem
					kW/ kWh/ kVarh		
Licznik energii czynnej							
nr 322056076098							
całodobowa	31/12/2023 (Z)	147 937,0000	145 890,0000	1	2 047,0000	0,0000	2 047,0
całodobowa	10/02/2024 (Z)	152 194,0000	147 937,0000	1	4 257,0000	0,0000	4 257,0
Licznik energii biernej indukcyjnej							
nr 322056076098							
całodobowa	31/12/2023 (Z)	5 160,0000	5 149,0000	1	11,0000	0,0000	11,0
całodobowa	10/02/2024 (Z)	5 183,0000	5 160,0000	1	23,0000	0,0000	23,0
Licznik energii biernej pojemnościowej							
nr 322056076098							
całodobowa	31/12/2023 (Z)	95 986,0000	94 262,0000	1	1 724,0000	0,0000	1 724,0
całodobowa	10/02/2024 (Z)	99 405,0000	95 986,0000	1	3 419,0000	0,0000	3 419,0
Energia czynna do opłaty mocowej							
	31/12/2023 (Z)	1 005,0000	0,0000	1	1 005,0000	0,0000	1 005,0
	10/02/2024 (Z)	2 372,0000	0,0000	1	2 372,0000	0,0000	2 372,0

Rozliczenie opłat za usługi dystrybucji za okres od 11/12/2023 do 10/02/2024

Opis Strefa	tgfio/ tgfi	Jedn. miary	Ilość	Współczynnik	Cena jedn. netto (zł)	Wartość netto (zł)	Stawka VAT (%)	Podatek VAT (zł)	Wartość brutto (zł)
Składnik stały stawki sieciowej		kW	0	33x0,0000x1,0000x1,0000	5,10000	0,00	23	0,00	0,00
Składnik stały stawki sieciowej		kW	66	33x2,0000x1,0000x1,0000	5,10000	336,60	23	77,42	414,02
Stawka opłaty przejściowej		kW	0	33x0,0000x1,0000x1,0000	0,08000	0,00	23	0,00	0,00
Stawka opłaty przejściowej		kW	66	33x2,0000x1,0000x1,0000	0,08000	5,28	23	1,21	6,49
Stawka jakościowa									
całodobowa		kWh	2 047		0,02420	49,54	23	11,39	60,93
całodobowa		kWh	4 257		0,03140	133,67	23	30,74	164,41
Składnik zmienny stawki sieciowej									
całodobowa		kWh	2 047		0,22270	455,87	23	104,85	560,72
całodobowa		kWh	4 257		0,22020	937,39	23	215,60	1 153,00
Opłata OZE									
całodobowa		kWh	2 047	1	0,00000	0,00	23	0,00	0,00
całodobowa		kWh	4 257	1	0,00000	0,00	23	0,00	0,00
Opłata kogeneracyjna									
całodobowa		kWh	2 047	1	0,00496	10,15	23	2,33	12,48
całodobowa		kWh	4 257	1	0,00618	26,31	23	6,05	32,36
Stawka opłaty abonamentowej		zł/mc	0		2,28000	0,00	23	0,00	0,00
Stawka opłaty abonamentowej		zł/mc	2		2,28000	4,56	23	1,05	5,61
Ponadumowny pobór energii biernej indukcyjnej									
całodobowa	0,01/0,4	kWh	0		0,83424	0,00	23	0,00	0,00
całodobowa	0,01/0,4	kWh	0		1,57113	0,00	23	0,00	0,00
Rozliczenie energii biernej pojemnościowej									
całodobowa		kvarh	1 724		0,83424	1 438,23	23	330,79	1 769,02
całodobowa		kvarh	3 419		1,57113	5 371,69	23	1 235,49	6 607,18
Opłata mocowa									
		kWh	1 005	1	0,10240	102,91	23	23,67	126,58
		kWh	2 372	1	0,12670	300,53	23	69,12	369,65
Ogółem:						9 172,73		2 109,71	11 282,44

Nr punktu poboru: 590322414200027661
Grupa taryfowa: C11
Moc umowna: 17 kW
Nazwa punktu poboru: STAROSTWO POWIATOWE W ŚWIDNICY
Adres punktu poboru: PARKOWA 2, 58-100 ŚWIDNICA
Rozliczenie za okres: 11/12/2023 - 10/02/2024
Typ odczytu: F- fizyczny, O-odbiornicy, S-systemowy, Z-zdalny

Nazwa obiektu: STAROSTWO POWIATOWE W ŚWIDNICY
Dopuszczalne czasy przerw w dostarczaniu energii elektrycznej dla powyższego obiektu:
Przerwa planowana: jednorazowa: 16 [h] w ciągu roku: 35 [h]
Przerwa nieplanowana: jednorazowa: 24 [h] w ciągu roku: 48 [h]

Dane techniczno - rozliczeniowe

Licznik nr Strefa	Data Odczytu	Wskazanie Bieżące	Wskazanie Poprzednie	Mnożna	Ilość	Straty	Razem
					kW/ kWh/ kVarh		
Licznik energii czynnej							
nr 322056079433							
całodobowa	31/12/2023 (Z)	13 910,0000	13 784,0000	1	126,0000	0,0000	126,0
całodobowa	10/02/2024 (Z)	14 217,0000	13 910,0000	1	307,0000	0,0000	307,0
Licznik energii biernej indukcyjnej							
nr 322056079433							
całodobowa	31/12/2023 (Z)	12 817,0000	12 816,0000	1	1,0000	0,0000	1,0
całodobowa	10/02/2024 (Z)	12 819,0000	12 817,0000	1	2,0000	0,0000	2,0
Licznik energii biernej pojemnościowej							
nr 322056079433							
całodobowa	31/12/2023 (Z)	46,0000	31,0000	1	15,0000	0,0000	15,0
całodobowa	10/02/2024 (Z)	80,0000	46,0000	1	34,0000	0,0000	34,0
Energia czynna do opłaty mocowej							
	31/12/2023 (Z)	115,0000	0,0000	1	115,0000	0,0000	115,0
	10/02/2024 (Z)	285,0000	0,0000	1	285,0000	0,0000	285,0

Zliczenie opłat za usługi dystrybucji za okres od 11/12/2023 do 10/02/2024

Opis Strefa	tgfio/ tgfi	Jedn. miary	Ilość	Współczynnik	Cena jedn. netto (zł)	Wartość netto (zł)	Stawka VAT (%)	Podatek VAT (zł)	Wartość brutto (zł)
ładnik stały stawki sieciowej		kW	0	17x0,0000x1,0000x1,0000	5,10000	0,00	23	0,00	0,00
ładnik stały stawki sieciowej		kW	34	17x2,0000x1,0000x1,0000	5,10000	173,40	23	39,88	213,28
awka opłaty przejściowej		kW	0	17x0,0000x1,0000x1,0000	0,08000	0,00	23	0,00	0,00
awka opłaty przejściowej		kW	34	17x2,0000x1,0000x1,0000	0,08000	2,72	23	0,63	3,35
awka jakościowa									
łodobowa		kWh	126		0,02420	3,05	23	0,70	3,75
łodobowa		kWh	307		0,03140	9,64	23	2,22	11,86
ładnik zmienny stawki sieciowej									
łodobowa		kWh	126		0,22270	28,06	23	6,45	34,51
łodobowa		kWh	307		0,22020	67,60	23	15,55	83,15
łata OZE									
łodobowa		kWh	126	1	0,00000	0,00	23	0,00	0,00
łodobowa		kWh	307	1	0,00000	0,00	23	0,00	0,00
łata kogeneracyjna									
łodobowa		kWh	126	1	0,00496	0,62	23	0,14	0,76
łodobowa		kWh	307	1	0,00618	1,90	23	0,44	2,34
awka opłaty abonamentowej		zł/mc	0		2,28000	0,00	23	0,00	0,00
awka opłaty abonamentowej		zł/mc	2		2,28000	4,56	23	1,05	5,61
nadumowny pobór energii biernej									
łukcyjnej									
łodobowa	0,01/0,4	kWh	0		0,83424	0,00	23	0,00	0,00
łodobowa	0,01/0,4	kWh	0		1,57113	0,00	23	0,00	0,00
zliczenie energii biernej pojemnościowej									
łodobowa		kvarh	15		0,83424	12,51	23	2,88	15,39
łodobowa		kvarh	34		1,57113	53,42	23	12,29	65,71
łata mocowa									
		kWh	115	1	0,10240	11,78	23	2,71	14,49
		kWh	285	1	0,12670	36,11	23	8,31	44,42
ółem:						405,37		93,25	498,62
óunktu poboru:	590322414200585147								

punktu poboru:	590322414200585147	Nazwa obiektu:	STAROSTWO POWIATOWE W ŚWIDNICY
ipa taryfowa:	C11	Dopuszczalne czasy przerw w dostarczaniu energii elektrycznej dla powyższego obiektu:	
c umowna:	33 kW	Przerwa planowana:	jednorazowa: 16 [h] w ciągu roku: 35 [h]
awa punktu poboru:	STAROSTWO POWIATOWE W ŚWIDNICY	przerwa nieplanowana:	jednorazowa: 24 [h] w ciągu roku: 48 [h]
es punktu poboru:	PARKOWA 2, 58-100 ŚWIDNICA		
liczenie za okres:	11/12/2023 - 10/02/2024		
odczytu :	F- fizyczny, O-odbiornicy, S-systemowy, Z-zdalny		

inne techniczno - rozliczeniowe

Licznik nr Strefa	Data Odczytu	Wskazanie Bieżące	Wskazanie Poprzednie	Mnożna	Ilość	Straty	Razem
					kWh/	kWh/	kVarh
znik energii czynnej 322056079330							
łodobowa	31/12/2023 (Z)	30 084,0000	29 682,0000	1	402,0000	0,0000	402,0000
łodobowa	10/02/2024 (Z)	30 901,0000	30 084,0000	1	817,0000	0,0000	817,0000
znik energii biernej indukcyjnej 322056079330							
łodobowa	31/12/2023 (Z)	2 750,0000	2 738,0000	1	12,0000	0,0000	12,0000
łodobowa	10/02/2024 (Z)	2 773,0000	2 750,0000	1	23,0000	0,0000	23,0000
znik energii biernej pojemnościowej 322056079330							
łodobowa	31/12/2023 (Z)	6 587,0000	6 441,0000	1	146,0000	0,0000	146,0000
łodobowa	10/02/2024 (Z)	6 876,0000	6 587,0000	1	289,0000	0,0000	289,0000
energia czynna do opłaty mocowej							
	31/12/2023 (Z)	278,0000	0,0000	1	278,0000	0,0000	278,0000
	10/02/2024 (Z)	558,0000	0,0000	1	558,0000	0,0000	558,0000

zliczenie opłat za usługi dystrybucji za okres od 11/12/2023 do 10/02/2024

[illegible]

Rozliczenie opłat za usługi dystrybucji za okres od 11/12/2023 do 10/02/2024

Opis Strefa	tgfio/ tgfi	Jedn. miary	Ilość	Współczynnik	Cena jedn. netto (zł)	Wartość netto (zł)	Stawka VAT (%)	Podatek VAT (zł)	Wartość brutto
		kWh	278	1	0,10240	28,47	23	6,55	35,02
		kWh	558	1	0,12670	70,70	23	16,26	86,96
Ogółem:						1 333,32		306,66	1 639,98

Zestawienie ilościowe i wartościowe usług dystrybucji na poszczególnych punktach poboru

Lp:	Nr punktu poboru PPE	Wartość netto (zł)	Stawka VAT (%)	Kwota VAT (zł)	Wartość brutto (zł)	Zużycie (kWh)
1.	590322414200508467	9 172,73	23	2 109,71	11 282,44	
2.	590322414200027661	405,37	23	93,25	498,62	
3.	590322414200585147	1 333,32	23	306,66	1 639,98	
4.	Ogółem:	10 911,42		2 509,62	13 421,04	
5.	Srednia cena brutto 1 kWh					1,69 zł/kWh

Sr.

kWh - 2609

BRUTTO - 4400,34 zł

VAT - 822,83 zł

Sprzedawca:

TAURON Dystrybucja S.A.
31-035 Kraków, UL. Podgórska 25A
NIP: PL6110202860
Sąd Rejonowy dla Krakowa-Śródmieścia
XI Wydział Gospodarczy KRS: 0000073321
Kapitał zakładowy (wplacony): 560 467 130,62 zł
BANK ING Bank Śląski SA
13 1050 0099 7574 0201 8417 5521

Adres korespondencyjny:

TAURON Dystrybucja S.A.
40-337 KATOWICE, SKR. POCZTOWA 27557

Kontakt z Wystawcą faktury:

telefoniczny: 32 606 06 16
elektroniczny: info@tauron-dystrybucja.pl

Nabywca:

POWIAT ŚWIDNICKI
UL. MARII SKŁODOWSKIEJ-CURIE 7
58-100 ŚWIDNICA
NIP: 8842369827

18.04.2024
P. K. Kwiatkowski

Starostwo Powiatowe
w Świdnicy

614/24/RA

Wpłynęło dn. 17-04-2024

Przyjęto przez: Angelika Dubiel



F Data nadania: 2024-04-12

Adresat: 90077243



275572788

Odbiorca: STAROSTWO POWIATOWE W
ŚWIDNICY
UL. MARII SKŁODOWSKIEJ-CURIE 7
58-100 ŚWIDNICA

podpis

FAKTURA VAT NR D/DO/0272141/24 - ORYGINAŁ

ZA USŁUGI DYSTRYBUCJI

za okres od 11/02/2024 do 10/04/2024

Lp.	Rozliczenie z tytułu	Wartość netto (zł)	Stawka VAT (%)	Kwota VAT (zł)	Wartość brutto (zł)	Zużycie [kWh]
1.	Świadczonych usług dystrybucji	11 864,00	23	2 728,73	14 592,73	7 700
2.	Wynik rozliczenia	11 864,00	23	2 728,73	14 592,73	
3.	Do zapłaty	11 864,00		2 728,73	14 592,73	

w tym	Stawka VAT (%)	Wartość netto (zł)	Kwota VAT (zł)	Wartość brutto (zł)
	23	11 864,00	2 728,73	14 592,73

Do zapłaty:
Termin płatności

14 592,73 zł
27/04/2024

Słownie: czternaście tysięcy pięćset dziewięćdziesiąt dwa złote siedemdziesiąt trzy grosze

Wystawił: Centrum Rozliczeń: B.W.

Data wystawienia: 11/04/2024

przeznaczono
do BF

24.04.2024

Nadawca

Informujemy, że:

- TAURON Dystrybucja S.A., na mocy decyzji Prezesa URE zatwierdzającej Taryfę dla energii elektrycznej w zakresie dystrybucji energii elektrycznej TAURON Dystrybucja S.A. na rok 2024 oraz uchwały Zarządu TAURON Dystrybucja S.A., wprowadza od 1 stycznia 2024 r. stawki opłat za świadczenie usług dystrybucji energii wskazane w tej taryfie.
- Na stronie www.tauron-dystrybucja.pl udostępniliśmy e-BOK, dzięki któremu możliwy jest podgląd do danych kontrahenta, odczytów, faktur, wpłat oraz korzystania z usługi e-faktura.
- POGOTOWIE ENERGETYCZNE
- 991- połączenie bezpłatne
- 323 030 991 - Połączenie płatne zgodnie z taryfą operatora, telefon dla klientów dzwoniących spoza obszaru lub miejscowości znajdujących się na granicy obszaru obsługiwanego przez TAURON Dystrybucja S.A.



aktua dotyczy dostawy energii elektrycznej w budynku
istotnym przy ul. Paltowej 2 w Świdnicy (PBGiU+PiNB).
aktua jest zgodna z umową nr 11113481/PROD-422004176295
z dnia 09.04.2024 r.

obciążenie majątku na kwotę 14 592,73 zł
w tym 23% VAT: 2 728,73 zł

22.04.2024
Nawet

Wydatek jest uzasadniony
pod względem celowości,
gospodarności i legalności

Świdnica, dnia 22.04.2024
DYREKTOR
Wydzielu
Gospodarki i Finansowości
Roman Gryglanec

Wydatek podlega ujęciu
w księgach rachunkowych i
się w planie finansowym

Świdnica, dnia 22.04.2024
DYREKTOR
Wydziału Administracyjnego
Bożena Gajewska
podp. 7500 94260

ZAŁĄCZNIK DO FAKTURY VAT NR D/DO/0272141/24

Nr punktu poboru: 590322414200508467
Grupa taryfowa: C11
Moc umowna: 33 kW
Nazwa punktu poboru: STAROSTWO POWIATOWE W ŚWIDNICY
Adres punktu poboru: PARKOWA 2, 58-100 ŚWIDNICA
Rozliczenie za okres: 11/02/2024 - 10/04/2024
Typ odczytu : F- fizyczny, O-odbiornicy, S-systemowy, Z-zdalny

Nazwa obiektu: STAROSTWO POWIATOWE W ŚWIDNICY
Dopuszczalne czasy przerw w dostarczaniu energii elektrycznej dla powyższego ob-
Przerwa planowana: jednorazowa: 16 [h] w ciągu roku: 35 [h]
przerwa nieplanowana: jednorazowa: 24 [h] w ciągu roku: 48 [h]

Dane techniczno - rozliczeniowe

Licznik nr Strefa	Data Odczytu	Wskazanie Bieżące	Wskazanie Poprzednie	Mnożna	Ilość	Straty	Raze
					kW/ kWh/ kVarh		
Licznik energii czynnej nr 322056076098 całodobowa	10/04/2024 (Z)	158 254,0000	152 194,0000	1	6 060,0000	0,0000	6 060
Licznik energii biernej indukcyjnej nr 322056076098 całodobowa	10/04/2024 (Z)	5 208,0000	5 183,0000	1	25,0000	0,0000	25
Licznik energii biernej pojemnościowej nr 322056076098 całodobowa	10/04/2024 (Z)	104 360,0000	99 405,0000	1	4 955,0000	0,0000	4 955
Energia czynna do opłaty mocowej	10/04/2024 (Z)	3 318,0000	0,0000	1	3 318,0000	0,0000	3 318

Rozliczenie opłat za usługi dystrybucji za okres od 11/02/2024 do 10/04/2024

Opis Strefa	tgfio/ tofi	Jedn. miary	Ilość	Współczynnik	Cena jedn. netto (zł)	Wartość netto (zł)	Stawka VAT (%)	Podatek VAT (zł)	Wartość brutto
Składnik stały stawki sieciowej		kW	0	33x0,0000x1,0000x1,0000	5,10000	0,00	23	0,00	
Składnik stały stawki sieciowej		kW	66	33x2,0000x1,0000x1,0000	5,10000	336,60	23	77,42	4
Stawka opłaty przejściowej		kW	0	33x0,0000x1,0000x1,0000	0,08000	0,00	23	0,00	
Stawka opłaty przejściowej		kW	66	33x2,0000x1,0000x1,0000	0,08000	5,28	23	1,21	
Stawka jakościowa		kWh	1 919		0,03140	60,26	23	13,86	
całodobowa		kWh	4 141		0,03140	130,03	23	29,91	1
Składnik zmienny stawki sieciowej		kWh	1 919		0,22020	422,56	23	97,19	5
całodobowa		kWh	4 141		0,22020	911,85	23	209,73	1 1
Oplata OZE		kWh	1 919	1	0,00000	0,00	23	0,00	
całodobowa		kWh	4 141	1	0,00000	0,00	23	0,00	
Oplata kogeneracyjna		kWh	1 919	1	0,00618	11,86	23	2,73	
całodobowa		kWh	4 141	1	0,00618	25,59	23	5,89	
Stawka opłaty abonamentowej		zł/mc	0		2,28000	0,00	23	0,00	
Stawka opłaty abonamentowej		zł/mc	2		2,28000	4,56	23	1,05	
Ponadumowny pobór energii biernej indukcyjnej		kWh	0		1,57113	0,00	23	0,00	
całodobowa	0,00/0,4	kWh	0		1,57113	0,00	23	0,00	
Rozliczenie energii biernej pojemnościowej		kWh	0		1,57113	0,00	23	0,00	
całodobowa		kvarh	1 569		1,57113	2 465,10	23	566,97	3 03
całodobowa		kvarh	3 386		1,57113	5 319,85	23	1 223,57	6 54
Oplata mocowa		kWh	1 051	1	0,12670	133,16	23	30,63	16
		kWh	2 267	1	0,12670	287,23	23	66,06	35
Ogółem wartość:						10 113,93		2 326,22	12 44

Nr punktu poboru: 590322414200027661
Grupa taryfowa: C11
Moc umowna: 17 kW
Nazwa punktu poboru: STAROSTWO POWIATOWE W ŚWIDNICY
Adres punktu poboru: PARKOWA 2, 58-100 ŚWIDNICA
Rozliczenie za okres: 11/02/2024 - 10/04/2024
Typ odczytu : F- fizyczny, O-odbiornicy, S-systemowy, Z-zdalny

Nazwa obiektu: STAROSTWO POWIATOWE W ŚWIDNICY
Dopuszczalne czasy przerw w dostarczaniu energii elektrycznej dla powyższego ob-
Przerwa planowana: jednorazowa: 16 [h] w ciągu roku: 35 [h]
przerwa nieplanowana: jednorazowa: 24 [h] w ciągu roku: 48 [h]

Dane techniczno - rozliczeniowe

Licznik nr Strefa	Data Odczytu	Wskazanie Bieżące	Wskazanie Poprzednie	Mnożna	Ilość	Straty	Razem
					kW/ kWh/ kVarh		
Licznik energii czynnej nr 322056079433 całodobowa	10/04/2024 (Z)	14 671,0000	14 217,0000	1	454,0000	0,0000	454,0
Licznik energii biernej indukcyjnej nr 322056079433 całodobowa	10/04/2024 (Z)	12 821,0000	12 819,0000	1	2,0000	0,0000	2,0
Licznik energii biernej pojemnościowej nr 322056079433 całodobowa	10/04/2024 (Z)	128,0000	80,0000	1	48,0000	0,0000	48,0
Energia czynna do opłaty mocowej	10/04/2024 (Z)	423,0000	0,0000	1	423,0000	0,0000	423,0

Rozliczenie opłat za usługi dystrybucji za okres od 11/02/2024 do 10/04/2024

Opis Strefa	tgfio/ tofi	Jedn. miary	Ilość	Współczynnik	Cena jedn. netto (zł)	Wartość netto (zł)	Stawka VAT (%)	Podatek VAT (zł)	Wartość brutto
Składnik stały stawki sieciowej		kW	0	17x0,0000x1,0000x1,0000	5,10000	0,00	23	0,00	
Składnik stały stawki sieciowej		kW	34	17x2,0000x1,0000x1,0000	5,10000	173,40	23	39,88	213
Stawka opłaty przejściowej		kW	0	17x0,0000x1,0000x1,0000	0,08000	0,00	23	0,00	
Stawka opłaty przejściowej		kW	34	17x2,0000x1,0000x1,0000	0,08000	2,72	23	0,63	
Stawka jakościowa									

Rozliczenie opłat za usługi dystrybucji za okres od 11/02/2024 do 10/04/2024

Opis Strefa	tgfio/ tgfi	Jedn. miary	Ilość	Współczynnik	Cena jedn. netto (zł)	Wartość netto (zł)	Stawka VAT (%)	Podatek VAT (zł)	Wartość brutto (zł)
całodobowa		kWh	144		0,03140	4,52	23	1,04	5,56
całodobowa		kWh	310		0,03140	9,73	23	2,24	11,97
Składnik zmienny stawki sieciowej									
całodobowa		kWh	144		0,22020	31,71	23	7,29	39,00
całodobowa		kWh	310		0,22020	68,26	23	15,70	83,96
Oplata OZE									
całodobowa		kWh	144	1	0,00000	0,00	23	0,00	0,00
całodobowa		kWh	310	1	0,00000	0,00	23	0,00	0,00
Oplata kogeneracyjna									
całodobowa		kWh	144	1	0,00618	0,89	23	0,20	1,09
całodobowa		kWh	310	1	0,00618	1,92	23	0,44	2,36
Stawka opłaty abonamentowej		zł/mc	0		2,28000	0,00	23	0,00	0,00
Stawka opłaty abonamentowej		zł/mc	2		2,28000	4,56	23	1,05	5,61
Ponadumowny pobór energii biernej indukcyjnej									
całodobowa	0,00/0,4	kWh	0		1,57113	0,00	23	0,00	0,00
całodobowa	0,00/0,4	kWh	0		1,57113	0,00	23	0,00	0,00
Rozliczenie energii biernej pojemnościowej									
całodobowa		kvarh	15		1,57113	23,57	23	5,42	28,99
całodobowa		kvarh	33		1,57113	51,85	23	11,93	63,78
Oplata mocowa									
		kWh	134	1	0,12670	16,98	23	3,91	20,89
		kWh	289	1	0,12670	36,62	23	8,42	45,04
Ogółem wartość:						426,73		98,15	524,88

Nr punktu poboru: 590322414200585147
 Grupa taryfowa: C11
 Moc umowna: 33 kW
 Nazwa punktu poboru: STAROSTWO POWIATOWE W ŚWIDNICY
 Adres punktu poboru: PARKOWA 2, 58-100 ŚWIDNICA
 Rozliczenie za okres: 11/02/2024 - 10/04/2024
 Typ odczytu: F- fizyczny, O- odbiorcy, S- systemowy, Z- zdalny

Nazwa obiektu: STAROSTWO POWIATOWE W ŚWIDNICY
 Dopuszczalne czasy przerw w dostarczaniu energii elektrycznej dla powyższego obiektu:
 Przerwa planowana: jednorazowa: 16 [h] w ciągu roku: 35 [h]
 przerwa nieplanowana: jednorazowa: 24 [h] w ciągu roku: 48 [h]

Dane techniczno - rozliczeniowe

Licznik nr Strefa	Data Odczytu	Wskazanie Bieżące	Wskazanie Poprzednie	Mnożna	Ilość	Straty kW/ kWh/ kvarh	Razem
Licznik energii czynnej nr 322056079330							
całodobowa	10/04/2024 (Z)	32 087,0000	30 901,0000	1	1 186,0000	0,0000	1 186,0000
Licznik energii biernej indukcyjnej nr 322056079330							
całodobowa	10/04/2024 (Z)	2 809,0000	2 773,0000	1	36,0000	0,0000	36,0000
Licznik energii biernej pojemnościowej nr 322056079330							
całodobowa	10/04/2024 (Z)	7 239,0000	6 876,0000	1	363,0000	0,0000	363,0000
Energia czynna do opłaty mocowej							
	10/04/2024 (Z)	796,0000	0,0000	1	796,0000	0,0000	796,0000

Rozliczenie opłat za usługi dystrybucji za okres od 11/02/2024 do 10/04/2024

Opis Strefa	tgfio/ tgfi	Jedn. miary	Ilość	Współczynnik	Cena jedn. netto (zł)	Wartość netto (zł)	Stawka VAT (%)	Podatek VAT (zł)	Wartość brutto (zł)
Składnik stały stawki sieciowej		kW	3	33x0,0000x1,0000x1,0000	5,10000	0,00	23	0,00	0,00
Składnik stały stawki sieciowej		kW	63	33x2,0000x1,0000x1,0000	5,10000	336,60	23	77,42	414,02
Stawka opłaty przejściowej		kW	3	33x0,0000x1,0000x1,0000	0,08000	0,00	23	0,00	0,00
Stawka opłaty przejściowej		kW	63	33x2,0000x1,0000x1,0000	0,08000	5,28	23	1,21	6,49
Stawka jakościowa									
całodobowa		kWh	373		0,03140	11,81	23	2,72	14,53
całodobowa		kWh	810		0,03140	25,43	23	5,85	31,28
Składnik zmienny stawki sieciowej									
całodobowa		kWh	373		0,22020	82,80	23	19,04	101,84
całodobowa		kWh	810		0,22020	178,36	23	41,02	219,38
Oplata OZE									
całodobowa		kWh	373	1	0,00000	0,00	23	0,00	0,00
całodobowa		kWh	810	1	0,00000	0,00	23	0,00	0,00
Oplata kogeneracyjna									
całodobowa		kWh	373	1	0,00618	2,32	23	0,53	2,85
całodobowa		kWh	810	1	0,00618	5,01	23	1,15	6,16
Stawka opłaty abonamentowej		zł/mc	3		2,28000	0,00	23	0,00	0,00
Stawka opłaty abonamentowej		zł/mc	2		2,28000	4,56	23	1,05	5,61
Ponadumowny pobór energii biernej indukcyjnej									
całodobowa	0,03/0,4	kWh	0		1,57113	0,00	23	0,00	0,00
całodobowa	0,03/0,4	kWh	0		1,57113	0,00	23	0,00	0,00
Rozliczenie energii biernej pojemnościowej									
całodobowa		kvarh	115		1,57113	180,68	23	41,56	222,24
całodobowa		kvarh	243		1,57113	389,64	23	89,62	479,26
Oplata mocowa									
		kWh	252	1	0,12670	31,93	23	7,34	39,27
		kWh	544	1	0,12670	68,92	23	15,85	84,77
Ogółem wartość:						1 323,34		304,36	1 627,70

Zestawienie ilościowe i wartościowe usług dystrybucji na poszczególnych punktach poboru

Lp:	Nr punktu poboru PPE	Wartość netto (zł)	Stawka VAT (%)	Kwota VAT (zł)	Wartość brutto (zł)	Zużycie [kWh]
1.	590322414200508467	10 113,93	23	2 326,22	12 440,15	6 060
2.	590322414200027661	426,73	23	98,15	524,88	454

Zestawienie ilościowe i wartościowe usług dystrybucji na poszczególnych punktach poboru

Lp:	Nr punktu poboru PPE	Wartość netto (zł)	Stawka VAT (%)	Kwota VAT (zł)	Wartość brutto (zł)	Zużycie [kWh]
3.	590322414200585147	1 323,34	23	304,36	1 627,70	
4.	Ogółem:	11 864,00		2 728,73	14 592,73	
5.	Srednia cena brutto 1 kWh					1,90 z



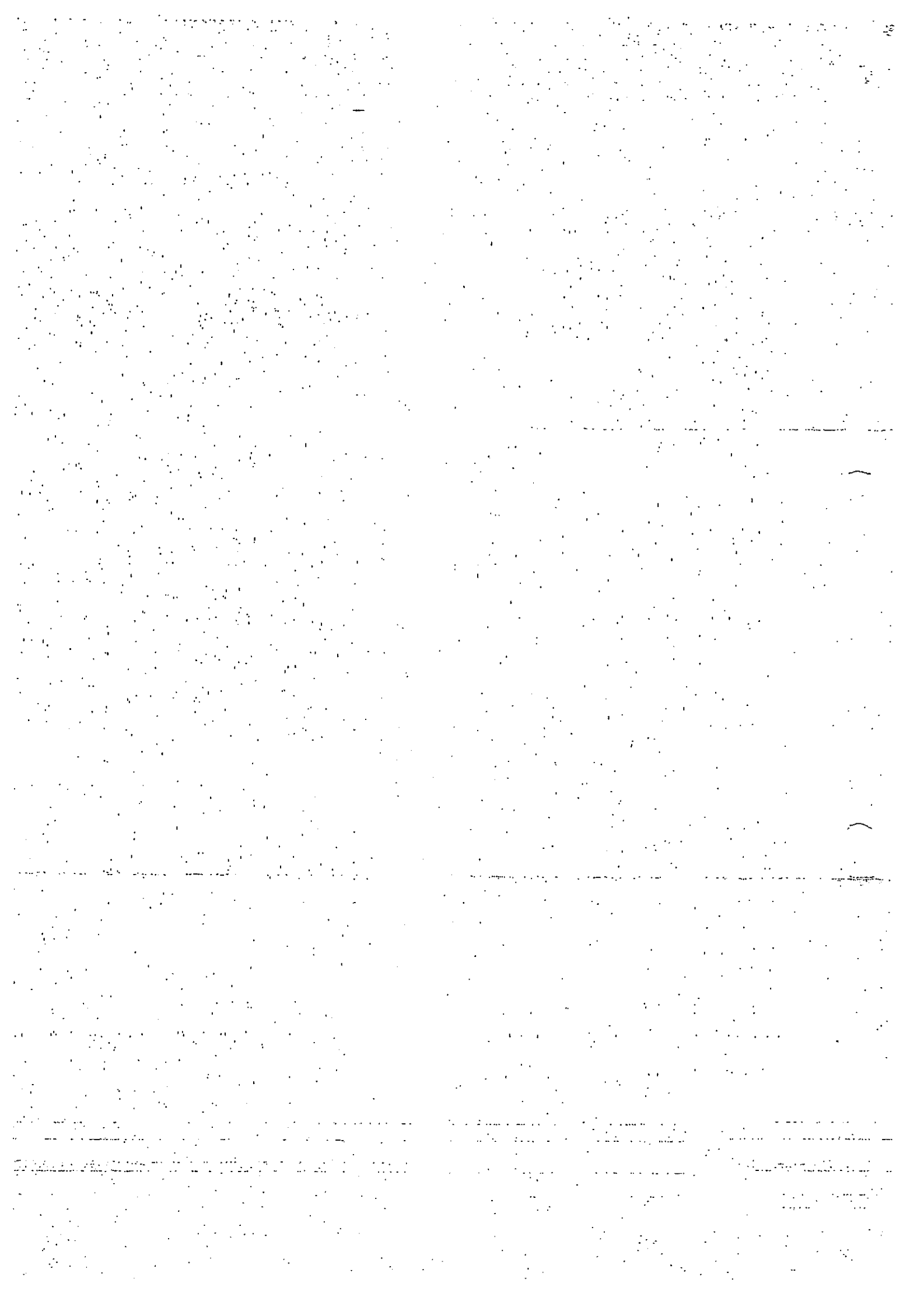

Sprzedawca:

TAURON Dystrybucja S.A.
31-035 Kraków, UL. Podgórska 25A
NIP: PL6110202860
Sąd Rejonowy dla Krakowa-Śródmieścia
XI Wydział Gospodarczy KRS: 0000073321
Kapitał zakładowy (wpłacony): 560 455 650,50 zł
BANK ING Bank Śląski SA
13 1050 0099 7574 0201 8417 5521

Adres korespondencyjny:

TAURON Dystrybucja S.A.
40-337 KATOWICE, SKR. POCZTOWA nr 2708

Kontakt z Wystawcą faktury:

telefoniczny: 32 606 06 16
elektroniczny: tauron-dystrybucja.pl/formularz

Nabywca:

POWIAT ŚWIDNICKI
UL. MARII SKŁODOWSKIEJ-CURIE 7
58-100 ŚWIDNICA
NIP: 8842369827

18.06.2024
P.K. Krawiec
P.K. Bujalska

Starostwo Powiatowe
w Świdnicy

1017/24/RA

Wpłynęło dn. 18-06-2024

Przyjęto przez : Angelika Dubiel



01U001CKHZ

F Data nadania: 2024-06-12
Adresat: 90077243



279123744

Odbiorca: STAROSTWO POWIATOWE W
ŚWIDNICY
UL. MARII SKŁODOWSKIEJ-CURIE 7
58-100 ŚWIDNICA

podpis

FAKTURA VAT NR D/DO/0429863/24 - ORYGINAŁ

ZA USŁUGI DYSTRYBUCJI

za okres od 11/04/2024 do 09/06/2024

Lp.	Rozliczenie z tytułu	Wartość netto (zł)	Stawka VAT (%)	Kwota VAT (zł)	Wartość brutto (zł)	Zużycie [kWh]
1.	Świadczonych usług dystrybucji	11 425,67	23	2 627,90	14 053,57	6 939
2.	Wynik rozliczenia	11 425,67	23	2 627,90	14 053,57	
3.	Do zapłaty	11 425,67		2 627,90	14 053,57	

w tym	Stawka VAT (%)	Wartość netto (zł)	Kwota VAT (zł)	Wartość brutto (zł)
	23	11 425,67	2 627,90	14 053,57

Do zapłaty: 14 053,57 zł
Termin płatności: 27/06/2024

Słownie: czternaście tysięcy pięćdziesiąt trzy złote pięćdziesiąt siedem groszy

Wystawił: Centrum Rozliczeń: B.W.
Data wystawienia: 11/06/2024

przelecono do BF
22.06.2024
[Signature]

Informujemy, że:

- TAURON Dystrybucja S.A., na mocy decyzji Prezesa URE zatwierdzającej Taryfę dla energii elektrycznej w zakresie dystrybucji energii elektrycznej TAURON Dystrybucja S.A. na rok 2024 oraz uchwały Zarządu TAURON Dystrybucja S.A., wprowadza od 1 stycznia 2024 r. stawki opłat za świadczenie usług dystrybucji energii wskazane w tej taryfie.
- Na stronie www.tauron-dystrybucja.pl udostępniliśmy e-BOK, dzięki któremu możliwy jest podgląd do danych kontrahenta, odczytów, faktur, wpłat oraz korzystania z usługi e-faktura.
- POGOTOWIE ENERGETYCZNE
991- połączenie bezpłatne
323 030 991 - Połączenie płatne zgodnie z taryfą operatora, telefon dla klientów dzwoniących spoza obszaru lub miejscowości znajdujących się na granicy obszaru obsługiwanego przez TAURON Dystrybucja S.A.

inwentaryzacja dotyczy dostaw energii elektrycznej w budynku
istotnym przy ul. Pankowej 2 w Świdnicy (PBGiK+PiNB).
inwentaryzacja zgodna jest z umową nr 11113481/PROD-422004176295
z dnia 09.04.2013r.

obciążono majątek na kwotę 14 053,54 zł
w tym 23% VAT 2627,91 zł
20.06.2014r.
Nwana

Wydatek jest uzasadniony
pod względem celowości,
gospodarności i legalności

Świdnica, dnia 20.06.2014r.
WZ. DOKŁAD
Wzrost

Gospodarki i pomocy
Joanna Pawlak-Bukszyńska
Starszy Inspektor Powiatowy

Wydatek podlega ujęciu
w księgach rachunkowych i ma
się w planie finansowym jednostki

Świdnica, dnia 20.06.2014r.
Wzrost

Bożena Bukszyńska
prod. 75020 4260

ZAŁĄCZNIK DO FAKTURY VAT NR D/DO/0429863/24

Nr punktu poboru: 590322414200508467
Grupa taryfowa: C11
Moc umowna: 33 kW
Nazwa punktu poboru: STAROSTWO POWIATOWE W ŚWIDNICY
Adres punktu poboru: PARKOWA 2, 58-100 ŚWIDNICA
Rozliczenie za okres: 11/04/2024 - 09/06/2024
Typ odczytu: F-fizyczny, O-odbiornicy, S-systemowy, Z-zdalny

Nazwa obiektu: STAROSTWO POWIATOWE W ŚWIDNICY
Dopuszczalne czasy przerw w dostarczaniu energii elektrycznej dla powyższego obiektu:
Przerwa planowana: jednorazowa: 16 [h] w ciągu roku: 35 [h]
przerwa nieplanowana: jednorazowa: 24 [h] w ciągu roku: 48 [h]

Dane techniczno - rozliczeniowe

Licznik nr Strefa	Data Odczytu	Wskazanie Bieżące	Wskazanie Poprzednie	Mnożna	Ilość	Straty	Razem
					kW/ kWh/ kVarh		
Licznik energii czynnej nr 322056076098	09/06/2024 (Z)	163 721,0000	158 254,0000	1	5 467,0000	0,0000	5 467,0000
całodobowa							
Licznik energii biernej indukcyjnej nr 322056076098	09/06/2024 (Z)	5 232,0000	5 208,0000	1	24,0000	0,0000	24,0000
całodobowa							
Licznik energii biernej pojemnościowej nr 322056076098	09/06/2024 (Z)	109 238,0000	104 360,0000	1	4 878,0000	0,0000	4 878,0000
całodobowa							
Energia czynna do opłaty mocowej	09/06/2024 (Z)	2 816,0000	0,0000	1	2 816,0000	0,0000	2 816,0000

Rozliczenie opłat za usługi dystrybucji za okres od 11/04/2024 do 09/06/2024

Opis Strefa	tglio/ tgfi	Jedn. miary	Ilość	Współczynnik	Cena jedn. netto (zł)	Wartość netto (zł)	Stawka VAT (%)	Podatek VAT (zł)	Wartość brutto (zł)
Składnik stały stawki sieciowej		kW	0	33x0,0000x1,0000x1,0000	5,10000	0,00	23	0,00	0,00
Składnik stały stawki sieciowej		kW	66	33x2,0000x1,0000x1,0000	5,10000	336,60	23	77,42	414,02
Stawka opłaty przejściowej		kW	0	33x0,0000x1,0000x1,0000	0,08000	0,00	23	0,00	0,00
Stawka opłaty przejściowej		kW	66	33x2,0000x1,0000x1,0000	0,08000	5,28	23	1,21	6,49
Stawka jakościowa									
całodobowa		kWh	1 822		0,03140	57,21	23	13,16	70,37
całodobowa		kWh	3 645		0,03140	114,45	23	26,32	140,77
Składnik zmienny stawki sieciowej									
całodobowa		kWh	1 822		0,22020	401,20	23	92,28	493,48
całodobowa		kWh	3 645		0,22020	802,63	23	184,60	987,23
Opłata OZE									
całodobowa		kWh	1 822	1	0,00000	0,00	23	0,00	0,00
całodobowa		kWh	3 645	1	0,00000	0,00	23	0,00	0,00
Opłata kogeneracyjna									
całodobowa		kWh	1 822	1	0,00618	11,26	23	2,59	13,85
całodobowa		kWh	3 645	1	0,00618	22,53	23	5,18	27,71
Stawka opłaty abonamentowej		zł/mc	0		2,28000	0,00	23	0,00	0,00
Stawka opłaty abonamentowej		zł/mc	2		2,28000	4,56	23	1,05	5,61
Ponadumowny pobór energii biernej indukcyjnej									
całodobowa	0,00/0,4	kWh	0		1,57113	0,00	23	0,00	0,00
całodobowa	0,00/0,4	kWh	0		1,57113	0,00	23	0,00	0,00
Rozliczenie energii biernej pojemnościowej									
całodobowa		kvarh	1 626		1,57113	2 554,66	23	587,57	3 142,23
całodobowa		kvarh	3 252		1,57113	5 109,31	23	1 175,14	6 284,45
Opłata mocowa									
		kWh	939	1	0,12670	118,97	23	27,36	146,33
		kWh	1 877	1	0,12670	237,82	23	54,70	292,52
Ogółem wartość:						9 776,48		2 248,58	12 025,06

Nr punktu poboru: 590322414200027661
Grupa taryfowa: C11
Moc umowna: 17 kW
Nazwa punktu poboru: STAROSTWO POWIATOWE W ŚWIDNICY
Adres punktu poboru: PARKOWA 2, 58-100 ŚWIDNICA
Rozliczenie za okres: 11/04/2024 - 09/06/2024
Typ odczytu: F-fizyczny, O-odbiornicy, S-systemowy, Z-zdalny

Nazwa obiektu: STAROSTWO POWIATOWE W ŚWIDNICY
Dopuszczalne czasy przerw w dostarczaniu energii elektrycznej dla powyższego obiektu:
Przerwa planowana: jednorazowa: 16 [h] w ciągu roku: 35 [h]
przerwa nieplanowana: jednorazowa: 24 [h] w ciągu roku: 48 [h]

Dane techniczno - rozliczeniowe

Licznik nr Strefa	Data Odczytu	Wskazanie Bieżące	Wskazanie Poprzednie	Mnożna	Ilość	Straty	Razem
					kW/ kWh/ kVarh		
Licznik energii czynnej nr 322056079433	09/06/2024 (Z)	15 060,0000	14 671,0000	1	389,0000	0,0000	389,0000
całodobowa							
Licznik energii biernej indukcyjnej nr 322056079433	09/06/2024 (Z)	12 824,0000	12 821,0000	1	3,0000	0,0000	3,0000
całodobowa							
Licznik energii biernej pojemnościowej nr 322056079433	09/06/2024 (Z)	168,0000	128,0000	1	40,0000	0,0000	40,0000
całodobowa							
Energia czynna do opłaty mocowej	09/06/2024 (Z)	358,0000	0,0000	1	358,0000	0,0000	358,0000

Rozliczenie opłat za usługi dystrybucji za okres od 11/04/2024 do 09/06/2024

Opis Strefa	tglio/ tgfi	Jedn. miary	Ilość	Współczynnik	Cena jedn. netto (zł)	Wartość netto (zł)	Stawka VAT (%)	Podatek VAT (zł)	Wartość brutto (zł)
Składnik stały stawki sieciowej		kW	0	17x0,0000x1,0000x1,0000	5,10000	0,00	23	0,00	0,00
Składnik stały stawki sieciowej		kW	34	17x2,0000x1,0000x1,0000	5,10000	173,40	23	39,88	213,28
Stawka opłaty przejściowej		kW	0	17x0,0000x1,0000x1,0000	0,08000	0,00	23	0,00	0,00

Rozliczenie opłat za usługi dystrybucji za okres od 11/04/2024 do 09/06/2024

Opis Strefa	tgfio/ tgfi	Jedn. miary	Ilość	Współczynnik	Cena jedn. netto (zł)	Wartość netto (zł)	Stawka VAT (%)	Podatek VAT (zł)	Wartość brutto (zł)
Stawka opłaty przejściowej		kW	34	17x2,0000x1,0000x1,0000	0,08000	2,72	23	0,63	3,35
Stawka jakościowa		kWh	130		0,03140	4,08	23	0,94	5,02
całodobowa		kWh	259		0,03140	8,13	23	1,87	10,00
Składnik zmienny stawki sieciowej		kWh	130		0,22020	28,63	23	6,58	35,21
całodobowa		kWh	259		0,22020	57,03	23	13,12	70,15
Opłata OZE		kWh	130	1	0,00000	0,00	23	0,00	0,00
całodobowa		kWh	259	1	0,00000	0,00	23	0,00	0,00
Opłata kogeneracyjna		kWh	130	1	0,00618	0,80	23	0,18	0,98
całodobowa		kWh	259	1	0,00618	1,60	23	0,37	1,97
Stawka opłaty abonamentowej		zł/mc	0		2,28000	0,00	23	0,00	0,00
Stawka opłaty abonamentowej		zł/mc	2		2,28000	4,56	23	1,05	5,61
Ponadumowny pobór energii biernej indukcyjnej		kWh	0		1,57113	0,00	23	0,00	0,00
całodobowa	0,01/0,4	kWh	0		1,57113	0,00	23	0,00	0,00
Rozliczenie energii biernej pojemnościowej		kvarh	13		1,57113	20,42	23	4,70	25,12
całodobowa	0,01/0,4	kvarh	27		1,57113	42,42	23	9,76	52,18
Opłata mocowa		kWh	119	1	0,12670	15,08	23	3,47	18,55
		kWh	239	1	0,12670	30,28	23	6,96	37,24
Ogółem wartość:						389,15		89,51	478,66

Nr punktu poboru: 590322414200585147

Grupa taryfowa: C11

Moc umowna: 33 kW

Nazwa punktu poboru: STAROSTWO POWIATOWE W ŚWIDNICY

Adres punktu poboru: PARKOWA 2, 58-100 ŚWIDNICA

Rozliczenie za okres: 11/04/2024 - 09/06/2024

Typ odczytu : F- fizyczny, O-odbiory, S-systemowy, Z-zdalny

Nazwa obiektu:

STAROSTWO POWIATOWE W ŚWIDNICY

Dopuszczalne czasy przerw w dostarczaniu energii elektrycznej dla powyższego obiektu:

Przerwa planowana:

jednorazowa: 16 [h] w ciągu roku: 35 [h]

przerwa nieplanowana:

jednorazowa: 24 [h] w ciągu roku: 48 [h]

Dane techniczno - rozliczeniowe

Licznik nr Strefa	Data Odczytu	Wskazanie Bieżące	Wskazanie Poprzednie	Mnożna	Ilość	Straty kW/ kWh/ kvarh	Razem
Licznik energii czynnej nr 322056079330							
całodobowa	09/06/2024 (Z)	33 170,0000	32 087,0000	1	1 083,0000	0,0000	1 083,0000
Licznik energii biernej indukcyjnej nr 322056079330							
całodobowa	09/06/2024 (Z)	2 850,0000	2 809,0000	1	41,0000	0,0000	41,0000
Licznik energii biernej pojemnościowej nr 322056079330							
całodobowa	09/06/2024 (Z)	7 587,0000	7 239,0000	1	348,0000	0,0000	348,0000
Energia czynna do opłaty mocowej	09/06/2024 (Z)	692,0000	0,0000	1	692,0000	0,0000	692,0000

Rozliczenie opłat za usługi dystrybucji za okres od 11/04/2024 do 09/06/2024

Opis Strefa	tgfio/ tgfi	Jedn. miary	Ilość	Współczynnik	Cena jedn. netto (zł)	Wartość netto (zł)	Stawka VAT (%)	Podatek VAT (zł)	Wartość brutto (zł)
Składnik stały stawki sieciowej		kW	0	33x0,0000x1,0000x1,0000	5,10000	0,00	23	0,00	0,00
Składnik stały stawki sieciowej		kW	66	33x2,0000x1,0000x1,0000	5,10000	336,60	23	77,42	414,02
Stawka opłaty przejściowej		kW	0	33x0,0000x1,0000x1,0000	0,08000	0,00	23	0,00	0,00
Stawka jakościowa		kW	66	33x2,0000x1,0000x1,0000	0,08000	5,28	23	1,21	6,49
całodobowa		kWh	361		0,03140	11,34	23	2,61	13,95
całodobowa		kWh	722		0,03140	22,67	23	5,21	27,88
Składnik zmienny stawki sieciowej		kWh	361		0,22020	79,49	23	18,28	97,77
całodobowa		kWh	722		0,22020	158,98	23	36,57	195,55
Opłata OZE		kWh	361	1	0,00000	0,00	23	0,00	0,00
całodobowa		kWh	722	1	0,00000	0,00	23	0,00	0,00
Opłata kogeneracyjna		kWh	361	1	0,00618	2,23	23	0,51	2,74
całodobowa		kWh	722	1	0,00618	4,46	23	1,03	5,49
Stawka opłaty abonamentowej		zł/mc	0		2,28000	0,00	23	0,00	0,00
Stawka opłaty abonamentowej		zł/mc	2		2,28000	4,56	23	1,05	5,61
Ponadumowny pobór energii biernej indukcyjnej		kWh	0		1,57113	0,00	23	0,00	0,00
całodobowa	0,04/0,4	kWh	0		1,57113	0,00	23	0,00	0,00
Rozliczenie energii biernej pojemnościowej		kvarh	116		1,57113	182,25	23	41,92	224,17
całodobowa	0,04/0,4	kvarh	232		1,57113	364,50	23	83,84	448,34
Opłata mocowa		kWh	231	1	0,12670	29,27	23	6,73	36,00
		kWh	461	1	0,12670	58,41	23	13,43	71,84
Ogółem wartość:						1 260,04		289,81	1 549,85

Zestawienie ilościowe i wartościowe usług dystrybucji na poszczególnych punktach poboru

Lp:	Nr punktu poboru PPE	Wartość netto (zł)	Stawka VAT (%)	Kwota VAT (zł)	Wartość brutto (zł)	Zużycie [kWh]
1.	590322414200508467	9 776,48	23	2 248,58	12 025,06	5 46
2.	590322414200027661	389,15	23	89,51	478,66	38
3.	590322414200585147	1 260,04	23	289,81	1 549,85	1 08
4.	Ogółem:	11 425,67		2 627,90	14 053,57	6 93
5.	Srednia cena brutto 1 kWh					2,03 zł/ kWh



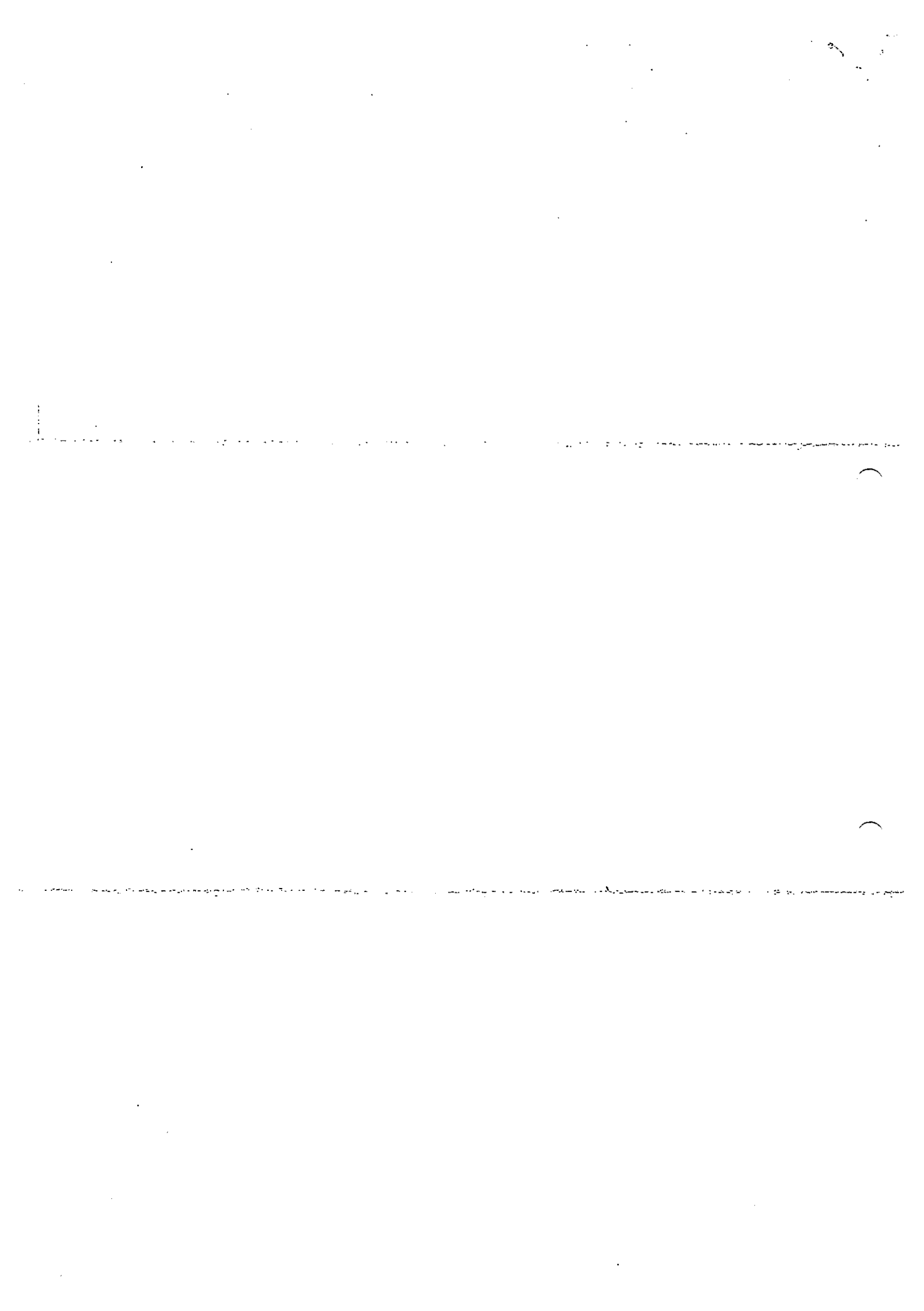

Sprzedawca:

TAURON Dystrybucja S.A.
31-035 Kraków, UL. Podgórska 25A
NIP: PL6110202860
Sąd Rejonowy dla Krakowa-Śródmieścia
XI Wydział Gospodarczy KRS: 0000073321
Kapitał zakładowy (wpłacony): 560 455 650,50 zł
BANK ING Bank Śląski SA
13 1050 0099 7574 0201 8417 5521

Adres korespondencyjny:

TAURON Dystrybucja S.A.
40-337 KATOWICE, SKR. POCZTOWA nr 2708

Kontakt z Wystawcą faktury:

telefoniczny: 32 606 06 16
elektroniczny: tauron-dystrybucja.pl/formularz

Nabywca:

POWIAT ŚWIDNICKI
UL. MARII SKŁODOWSKIEJ-CURIE 7
58-100 ŚWIDNICA
NIP: 8842369827

Starostwo Powiatowe
w Świdnicy - BOK

1399/24/RA

Wpłynęło dn. 28-08-2024

Przyjęto przez: Renata Kusio



01U001D400

28.08.2024
P. K. Bujalska
P. K. Kiersto



F Data nadania: 2024-08-22
Adresat: 90077243



Odbiorca: STAROSTWO POWIATOWE W
ŚWIDNICY
UL. MARII SKŁODOWSKIEJ-CURIE 7
58-100 ŚWIDNICA

DEKRETACJA ZASTĘP

podpis

**FAKTURA VAT NR D/DO/0605986/24 - ORYGINAŁ
ZA USŁUGI DYSTRYBUCJI**

za okres od 10/06/2024 do 10/08/2024

Lp.	Rozliczenie z tytułu	Wartość netto (zł)	Stawka VAT (%)	Kwota VAT (zł)	Wartość brutto (zł)	Zużycie [kWh]
1.	Świadczonych usług dystrybucji	11 911,06	23	2 739,53	14 650,59	7 585
2.	Wynik rozliczenia	11 911,06	23	2 739,53	14 650,59	
3.	Do zapłaty	11 911,06		2 739,53	14 650,59	

w tym	Stawka VAT (%)	Wartość netto (zł)	Kwota VAT (zł)	Wartość brutto (zł)
	23	11 911,06	2 739,53	14 650,59

Do zapłaty: 14 650,59 zł
Termin płatności: 04/09/2024

Słownie: czternaście tysięcy sześćset pięćdziesiąt złotych pięćdziesiąt dziewięć groszy

Wystawił: Centrum Rozliczeń: B.W.
Data wystawienia: 19/08/2024

przeleżano do
BF
02.09.2024
Długość

Informujemy, że:

- TAURON Dystrybucja S.A., na mocy decyzji Prezesa URE zatwierdzającej Taryfę dla energii elektrycznej w zakresie dystrybucji energii elektrycznej TAURON Dystrybucja S.A. na rok 2024 oraz uchwały Zarządu TAURON Dystrybucja S.A., wprowadza od 1 stycznia 2024 r. stawki opłat za świadczenie usług dystrybucji energii wskazane w tej taryfie.
- Na stronie www.tauron-dystrybucja.pl udostępniłmy e-BOK, dzięki któremu możliwy jest podgląd do danych kontrahenta, odczytów, faktur, wpłat oraz korzystania z usługi e-faktura.
- POGOTOWIE ENERGETYCZNE
991- połączenie bezpłatne
323 030 991 - Połączenie płatne zgodnie z taryfą operatora, telefon dla klientów dzwoniących spoza obszaru lub miejscowości znajdujących się na granicy obszaru obsługiwanego przez TAURON Dystrybucja S.A.

aktowa dotyczący obrotowej energii elektrycznej w indywidualnym
miejscu przy ul. Pańkowskiej 2 (PBG: LI + PINB).
aktowa jest zgodna z umową nr 11/13481/PROD-422004/146295
dnia 09.04.2013r.

obciążono majemców na kwotę: 14650,59 zł
w tym 23% VAT: 2439,58 zł

02.09.2024

Suma

Wydatek jest uzasadniony
pod względem celowości,
gospodarności i legalności

Sędziszów, dnia 2.09.2024

WZ. DYREKTORA
powiatu

Gospodarki Nieruchomościami

Joanna Pawlak-Bukszyńska
Starszy Inspektor Powiatowy

Wydatek podlega ujęciu
w księgach rachunkowych i
się w planie finansowym

Sędziszów, dnia 02.09.2024

WZ. Dyrektora
Wydziału Administracyjnego

Joanna Pawlak-Bukszyńska
Główny Specjalista
w Wydziale Administracyjnym

mak. 73020 z 4290

ZAŁĄCZNIK DO FAKTURY VAT NR D/DO/0605986/24

Nr punktu poboru: 590322414200508467
Grupa taryfowa: C11
Moc umowna: 33 kW
Nazwa punktu poboru: STAROSTWO POWIATOWE W ŚWIDNICY
Adres punktu poboru: UL. PARKOWA 2, 58-100 ŚWIDNICA
Rozliczenie za okres: 10/06/2024 - 10/08/2024
Typ odczytu: F-fizyczny, O-odbiornicy, S-systemowy, Z-zdalny

Nazwa obiektu: STAROSTWO POWIATOWE W ŚWIDNICY
Dopuszczalne czasy przerw w dostarczaniu energii elektrycznej dla powyższego obiektu:
Przerwa planowana: jednorazowa: 16 [h] w ciągu roku: 35 [h]
przerwa nieplanowana: jednorazowa: 24 [h] w ciągu roku: 48 [h]

Dane techniczno - rozliczeniowe

Licznik nr Strefa	Data Odczytu	Wskazanie Bieżące	Wskazanie Poprzednie	Mnożna	Ilość	Straty	Razem
					kW/ kWh/ kVarh		
Licznik energii czynnej nr 322056076098	10/08/2024 (Z)	169 865,0000	163 721,0000	1	6 144,0000	0,0000	6 144,00
całodobowa							
Licznik energii biernej indukcyjnej nr 322056076098	10/08/2024 (Z)	5 261,0000	5 232,0000	1	29,0000	0,0000	29,00
całodobowa							
Licznik energii biernej pojemnościowej nr 322056076098	10/08/2024 (Z)	114 248,0000	109 238,0000	1	5 010,0000	0,0000	5 010,00
całodobowa							
Energia czynna do opłaty mocowej	10/08/2024 (Z)	3 399,0000	0,0000	1	3 399,0000	0,0000	3 399,00

Rozliczenie opłat za usługi dystrybucji za okres od 10/06/2024 do 10/08/2024

Opis Strefa	tgfio/ tgfi	Jedn. miary	Ilość	Współczynnik	Cena jedn. netto (zł)	Wartość netto (zł)	Stawka VAT (%)	Podatek VAT (zł)	Wartość brutto (zł)
Składnik stały stawki sieciowej		kW	66	33x2,0000x1,0000x1,0000	5,10000	336,60	23	77,42	414,02
Stawka opłaty przebiegowej		kW	66	33x2,0000x1,0000x1,0000	0,08000	5,28	23	1,21	6,49
Stawka jakościowa		kWh	6 144		0,03140	192,92	23	44,37	237,29
Składnik zmienny stawki sieciowej		kWh	6 144		0,22020	1 352,91	23	311,17	1 664,08
Oplata OZE		kWh	6 144	1	0,00000	0,00	23	0,00	0,00
Oplata kogeneracyjna		kWh	6 144	1	0,00618	37,97	23	8,73	46,70
Stawka opłaty abonamentowej		zł/mc	2		2,28000	4,56	23	1,05	5,61
Ponadumowny pobór energii biernej indukcyjnej	0,00/0,4	kWh	0		1,57113	0,00	23	0,00	0,00
Rozliczenie energii biernej pojemnościowej		kvarh	5 010		1,57113	7 871,36	23	1 810,41	9 681,77
Oplata mocowa		kWh	3 399	1	0,12670	430,65	23	99,05	529,70
Ogółem wartość:						10 232,25		2 353,41	12 585,66

Nr punktu poboru: 590322414200027661
Grupa taryfowa: C11
Moc umowna: 17 kW
Nazwa punktu poboru: STAROSTWO POWIATOWE W ŚWIDNICY
Adres punktu poboru: UL. PARKOWA 2, 58-100 ŚWIDNICA
Rozliczenie za okres: 10/06/2024 - 10/08/2024
Typ odczytu: F-fizyczny, O-odbiornicy, S-systemowy, Z-zdalny

Nazwa obiektu: STAROSTWO POWIATOWE W ŚWIDNICY
Dopuszczalne czasy przerw w dostarczaniu energii elektrycznej dla powyższego obiektu:
Przerwa planowana: jednorazowa: 16 [h] w ciągu roku: 35 [h]
przerwa nieplanowana: jednorazowa: 24 [h] w ciągu roku: 48 [h]

Dane techniczno - rozliczeniowe

Licznik nr Strefa	Data Odczytu	Wskazanie Bieżące	Wskazanie Poprzednie	Mnożna	Ilość	Straty	Razem
					kW/ kWh/ kVarh		
Licznik energii czynnej nr 322056079433	10/08/2024 (Z)	15 457,0000	15 060,0000	1	397,0000	0,0000	397,00
całodobowa							
Licznik energii biernej indukcyjnej nr 322056079433	10/08/2024 (Z)	12 827,0000	12 824,0000	1	3,0000	0,0000	3,00
całodobowa							
Licznik energii biernej pojemnościowej nr 322056079433	10/08/2024 (Z)	216,0000	168,0000	1	48,0000	0,0000	48,00
całodobowa							
Energia czynna do opłaty mocowej	10/08/2024 (Z)	360,0000	0,0000	1	360,0000	0,0000	360,00

Rozliczenie opłat za usługi dystrybucji za okres od 10/06/2024 do 10/08/2024

Opis Strefa	tgfio/ tgfi	Jedn. miary	Ilość	Współczynnik	Cena jedn. netto (zł)	Wartość netto (zł)	Stawka VAT (%)	Podatek VAT (zł)	Wartość brutto (zł)
Składnik stały stawki sieciowej		kW	34	17x2,0000x1,0000x1,0000	5,10000	173,40	23	39,88	213,28
Stawka opłaty przebiegowej		kW	34	17x2,0000x1,0000x1,0000	0,08000	2,72	23	0,63	3,35
Stawka jakościowa		kWh	397		0,03140	12,47	23	2,87	15,34
Składnik zmienny stawki sieciowej		kWh	397		0,22020	87,42	23	20,11	107,53
Oplata OZE		kWh	397	1	0,00000	0,00	23	0,00	0,00
Oplata kogeneracyjna		kWh	397	1	0,00618	2,45	23	0,56	3,01
Stawka opłaty abonamentowej		zł/mc	2		2,28000	4,56	23	1,05	5,61
Ponadumowny pobór energii biernej indukcyjnej		kWh	0		1,57113	0,00	23	0,00	0,00

Rozliczenie opłat za usługi dystrybucji za okres od 10/06/2024 do 10/08/2024

Opis Strefa	tgfio/ tgfi	Jedn. miary	Ilość	Współczynnik	Cena jedn. netto (zł)	Wartość netto (zł)	Stawka VAT (%)	Podatek VAT (zł)	Wartość brutto (zł)
całodobowa	0,01/0,4	kWh	0		1,57113	0,00	23	0,00	0,00
Rozliczenie energii biernej pojemnościowej									
całodobowa		kvarh	48		1,57113	75,41	23	17,34	92,75
Opłata mocowa		kWh	360	1	0,12670	45,61	23	10,49	56,10
Ogółem wartość:						404,04		92,93	496,97

Nr punktu poboru: 590322414200585147

Grupa taryfowa: C11

Moc umowna: 33 kW

Nazwa punktu poboru: STAROSTWO POWIATOWE W ŚWIDNICY

Adres punktu poboru: UL. PARKOWA 2, 58-100 ŚWIDNICA

Rozliczenie za okres: 10/06/2024 - 10/08/2024

Typ odczytu : F- fizyczny, O-odbiorczy, S-systemowy, Z-zdalny

Nazwa obiektu:

Dopuszczalne czasy przerw w dostarczaniu energii elektrycznej dla powyższego obiektu:

Przerwa planowana: jednorazowa: 16 [h] w ciągu roku: 35 [h]

przerwa nieplanowana: jednorazowa: 24 [h] w ciągu roku: 48 [h]

Dane techniczno - rozliczeniowe

Licznik nr Strefa	Data Odczytu	Wskazanie Bieżące	Wskazanie Poprzednie	Mnożna	Ilość	Straty kW/ kWh/ kvarh	Razem
Licznik energii czynnej nr 322056079330							
całodobowa	10/08/2024 (Z)	34 214,0000	33 170,0000	1	1 044,0000	0,0000	1 044,0000
Licznik energii biernej indukcyjnej nr 322056079330							
całodobowa	10/08/2024 (Z)	2 907,0000	2 850,0000	1	57,0000	0,0000	57,0000
Licznik energii biernej pojemnościowej nr 322056079330							
całodobowa	10/08/2024 (Z)	7 949,0000	7 587,0000	1	362,0000	0,0000	362,0000
Energia czynna do opłaty mocowej							
	10/08/2024 (Z)	714,0000	0,0000	1	714,0000	0,0000	714,0000

Rozliczenie opłat za usługi dystrybucji za okres od 10/06/2024 do 10/08/2024

Opis Strefa	tgfio/ tgfi	Jedn. miary	Ilość	Współczynnik	Cena jedn. netto (zł)	Wartość netto (zł)	Stawka VAT (%)	Podatek VAT (zł)	Wartość brutto (zł)
Składnik stały stawki sieciowej		kW	66	33x2,0000x1,0000x1,0000	5,10000	336,60	23	77,42	414,02
Stawka opłaty przejściowej		kW	66	33x2,0000x1,0000x1,0000	0,08000	5,28	23	1,21	6,49
Stawka jakościowa									
całodobowa		kWh	1 044		0,03140	32,78	23	7,54	40,32
Składnik zmienny stawki sieciowej									
całodobowa		kWh	1 044		0,22020	229,89	23	52,87	282,76
Opłata OZE									
całodobowa		kWh	1 044	1	0,00000	0,00	23	0,00	0,00
Opłata kogeneracyjna									
całodobowa		kWh	1 044	1	0,00618	6,45	23	1,48	7,93
Stawka opłaty abonamentowej		zł/mc	2		2,28000	4,56	23	1,05	5,61
Ponadumowny pobór energii biernej indukcyjnej									
całodobowa	0,05/0,4	kWh	0		1,57113	0,00	23	0,00	0,00
Rozliczenie energii biernej pojemnościowej									
całodobowa		kvarh	362		1,57113	568,75	23	130,81	699,56
Opłata mocowa		kWh	714	1	0,12670	90,46	23	20,81	111,27
Ogółem wartość:						1 274,77		293,19	1 567,96

Zestawienie ilościowe i wartościowe usług dystrybucji na poszczególnych punktach poboru

Lp:	Nr punktu poboru	Wartość netto (zł)	Stawka VAT (%)	Kwota VAT (zł)	Wartość brutto (zł)	Zużycie [kWh]
1.	590322414200508467 PPE 0,18	10 232,25	23	2 353,41	12 585,66	
2.	590322414200027661 453	404,04	23	92,93	496,97	397
3.	590322414200585147 330	1 274,77	23	293,19	1 567,96	1 044
4.	Ogółem:	11 911,06		2 739,53	14 650,59	7 585
5.	Średnia cena brutto 1 kWh					1,93 zł/ kWh