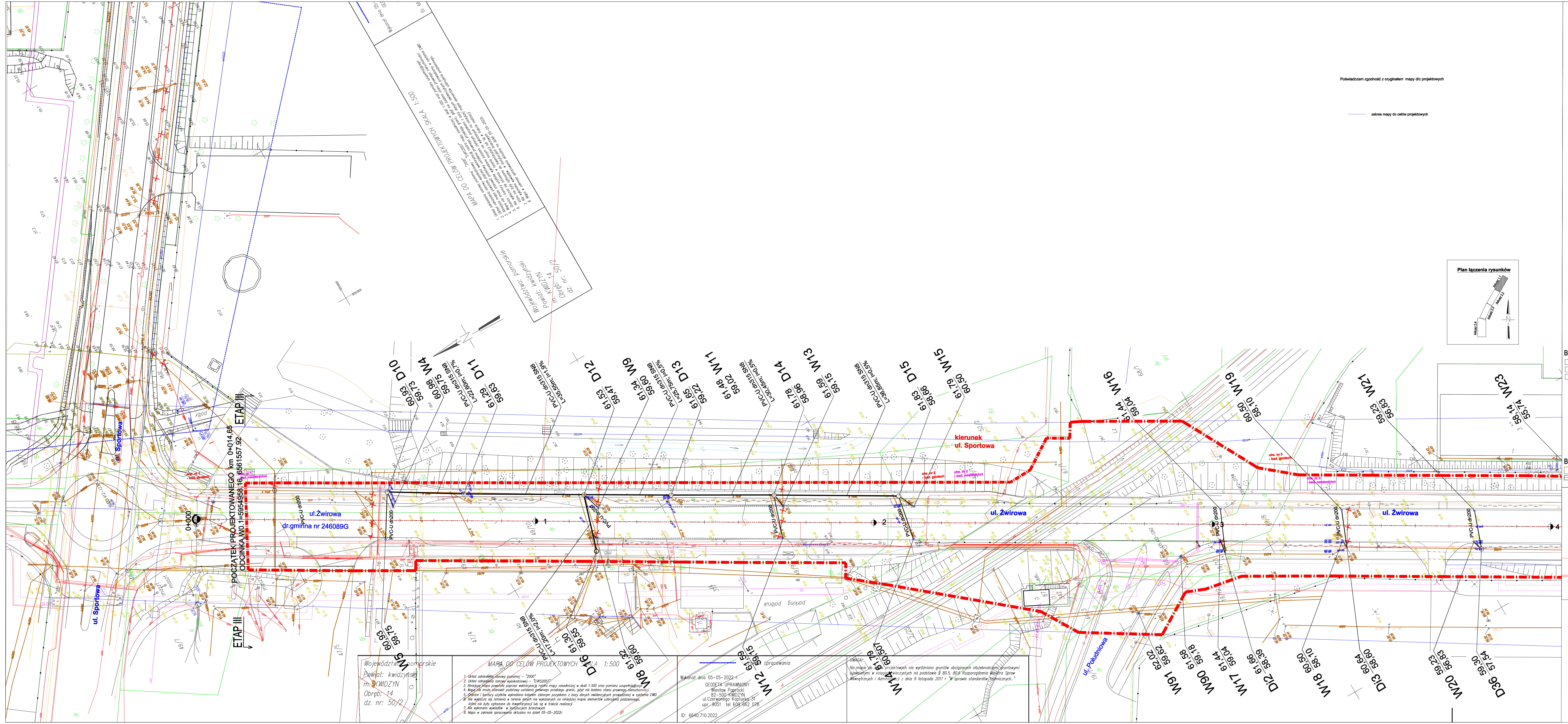

LEGENDA:

- Projektowana kanalizacja deszczowa
- Projektowana przebudowa hydrantów
- istn. kanalizacja do demontażu/unieczynnienia

wg innych opracowań:

BRANŻA DROGOWA

- Projektowany układ drogowy
- proj. regulacja istn. rowu

BRANŻA ELEKTRYCZNA

- Projektowany kabel elektroenergetyczny
- Istniejacy kabel elektroenergetyczny do przełożenia
- Przepust kablowy

BRANŻA TELEKOMUNIKACYJNA

- projektowana kanalizacja telekom.
- kanalizacja telekom. do demontażu

SYGNALIZACJA ŚWIETLNA

- *Proj. maszt sygnalizacyjny niski.*
- *Proj. maszty sygnalizacyjne wysokie z wysięgiem nad jezdnię.*
- *Proj. studnia kablowa typu SK-1*
- *Proj. studnia kablowa typu SKR-1*
- *Proj. kanalizacja kablowa z rur DVK Ø110, pod jezdniami SRS Ø110 z podaną odległością między studniami i ilością otworów.*
- *Proj. przewiert pod jezdnią.*
- *Proj. sterownik sygnalizacji świetlnej.*

biuro projektowe:	inwestor:	znak projektu:
ZAKŁAD PROJEKTOWANIA, NADZORU I USŁUG CONSULTINGOWYCH INŻDRÓG s.c. Krystyna i Wiesław Łuszyńscy adres biura: ul. Chełmińska 106A/38, 86-300 Grudziądz tel/fax: (056) 4638042, biuro@inzdrog.com.pl NIP: 876-15-14-389	Urząd Miejski w Kwidzynie ul. Warszawska 19 82-500 Kwidzyn	21-16
	tytuł projektu: Rozbudowa drogi gminnej nr 246089G klasy L od ulicy Sportowej do początku działki 53/6 obręb 0020	
	branża projektu: SANITARNA	stadium projektu: PROJEKT TECHNICZNY

funkcja, imię i nazwisko	numer i zakres uprawnień	podpis
BRANŻA SANITARNA		
projektant techn. Edmund Wierzchowski	Uprawnienia nr BP-RN-V 4/TO/79 do projektowania w specjalności instalacyjno-inżynieryjnej w zakresie sieci i instalacji sanitarnych	
opracował mgr inż. Piotr Feldmann		

tytuł rysunku:	nr rysunku:	skala rysunku:	data rysunku:
PLAN SYTUACYJNO-WYSOKOŚCIOWY KANALIZACJA DESZCZOWA	1.1	1:500	20.10.2022